PODER LEGISLATIVO MUNICIPAL
CÂMARA DE VEREADORES DE ITAPOÁ
Avenida André Rodrigues de Freitas, 719 - Itapema do Norte - CEP 89.249-000 - Itapoá/SC
Fone/ Fax: (47) 3443-6146 - Site: www.camaraitapoa.sc.gov.br

Moção de Apoio n° 04/2013

Autores:

Jeferson Rubens Garcia – PMDB
Carlito Joaquim Custódio Jr.- PR
Daniel Silvana Weber – PMDB
Edson da Cunha Speack - PMDB
Ernesto de Aquino Policarpo – PSC
Geraldo Rene Behlau Weber – PSDB
Márcia Regina Eggert Soares – PSDB
Osni Ocker - PR
Thomaz Palma Sohn - PP

Assunto: **manifesta apoio à duplicação da SC-412, mais especificamente no trecho compreendido entre o entroncamento da SC-412 com a Estrada Palmital, até o entroncamento da SC-412 com a SC-415, na cidade de Garuva-SC.**

A Câmara Municipal de Itapoá, Estado de Santa Catarina, por unanimidade, apresenta, nos termos regimentais, a presente MOÇÃO DE APOIO ao Governador do Estado de Santa Catarina, Excelentíssimo Sr. Raimundo Colombo, pela duplicação da SC-412, mais especificamente do trecho compreendido entre o entroncamento da SC-412 com a SC-415 (Mina Velha) até o entroncamento da SC-412 com a estrada Palmital (Saída do contorno de Garuva). Para ajudar na localização do trecho, segue em anexo o mapa e as imagens do trecho referido.

Com as obras já autorizadas para a construção do Contorno de Garuva, através da assinatura da ordem de serviço em evento realizado no dia 25 de janeiro de 2013 na cidade de Garuva/SC, espera-se muito em breve que a nova estrada facilitará o acesso a cidade de Itapoá/SC, com substancial redução dos congestionamentos na alta temporada na SC-412. A referida obra possibilitará uma rota alternativa aos veículos, especialmente por evitar o semáforo de Garuva.

Porém, há de se notar um possível estrangulamento no trecho de aproximadamente 5,2km, conforme a localização apresentada nos mapas e fotos em anexo. Com a saída do novo contorno de Garuva na SC-412, muitos veículos que utilizarem o novo acesso estarão sujeitos a enfrentar grandes filas num curto trecho. Assim, como sugestão

desta Casa Legislativa, pedimos encarecidamente ao Excelentíssimo Governador Raimundo Colombo e ao Excelentíssimo Secretário de Infraestrutura Valdir Cobalchini, para viabilizarem um estudo sobre a possibilidade de duplicação do referido trecho.

Tal obra será de suma importância para os itapoaenses e das atividades de transporte e logística do Porto Itapoá que se deslocam entre a Br-101 e a cidade de Itapoá.

A Câmara Municipal de Itapoá manifesta o seu apoio à construção da duplicação desse trecho, e destaca o grande apreço que os itapoaenses terão pelo Governo do Estado de Santa Catarina, caso aconteça a viabilização dessa importante obra para Itapoá e para o desenvolvimento econômico do Estado de Santa Catarina.

Ante o exposto, ouvido o Plenário e atendidas as formalidades regimentais, REQUEREMOS fiquem constando da Ata desta Sessão Legislativa, a Moção de Apoio nº 04/2013.

É a Moção.

Câmara Municipal de Itapoá, em 21 de março de 2013.

Jeferson Rubens Garcia
Vereador PMDB

Carlito Joaquim Custódio Jr.
Vereador PR

Daniel Silvano Weber
Vereador PMDB

Edson da Cunha Speack
Vereador PMDB

Ernesto de Aquino Policarpo – PSC
Vereador

Geraldo Rene Behlau Weber
Vereador PSDB

Márcia Regina Eggert Soares
Vereadora PSDB

Thomaz Palma Sohn
Vereador PP

Osni Ocker
Vereador PR

ANEXO – Localização do trecho do pedido de duplicação da SC-412



Mapa 1 – Foto aérea



Mapa 2 – Foto aérea com imagem mais próxima

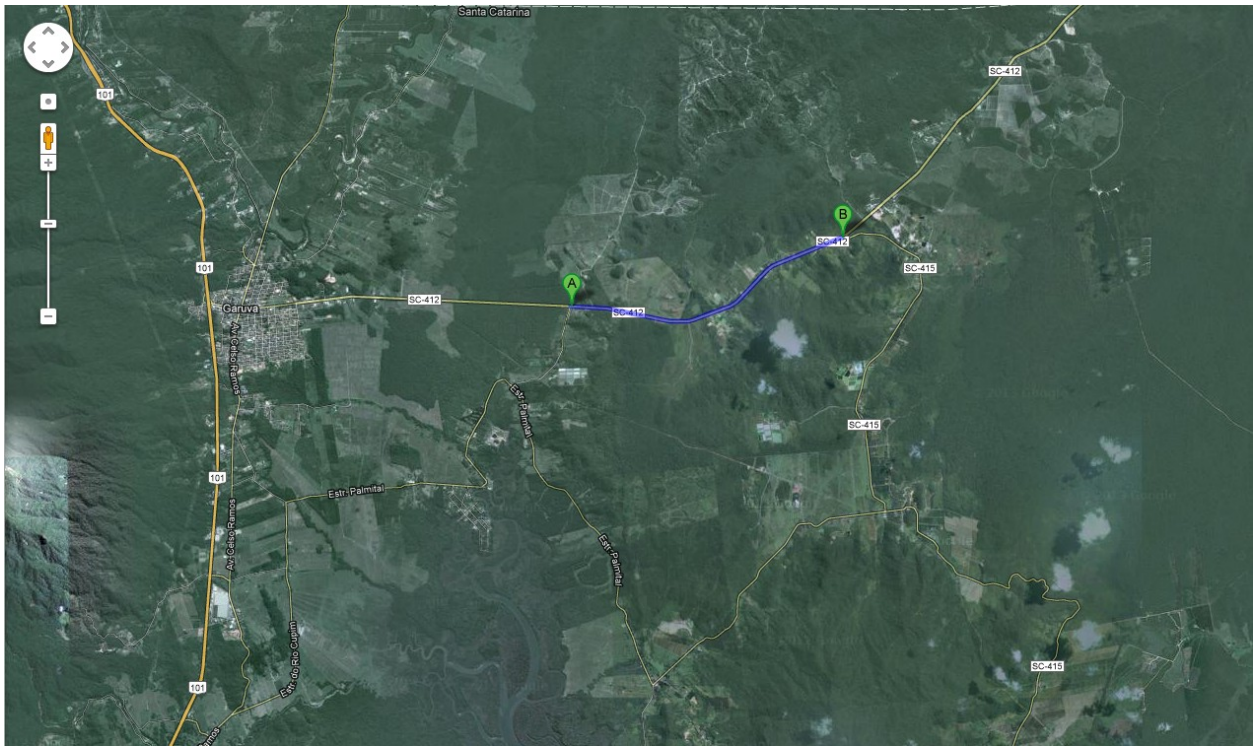

Mapa 3 – Foto aérea com imagem mais afastada, compreendendo a cidade de Garuva/SC



Foto 1 – Entroncamento da SC-412 com a SC-415 (Mina Velha).
*** Foto desatualizada, pois a obra já está concluída pelo Governo do Estado.**



Foto 2 – Entroncamento da SC-412 com a estrada do Palmital. Vista do sentido Itapoá-Garuva.



Foto 3 – Entroncamento da SC-412 com a estrada do Palmital. Vista do sentido Garuva-Itapoá.