LIDO NO EXPEDIENTE DA
SESSÃO 30 / 05 / 17
1º Secretário

"BRASIL – DO CABURAÍ AO CHUÍ"
CÂMARA MUNICIPAL DE BOA VISTA
GABINETE DO VEREADOR ÍTALO OTÁVIO

INDICAÇÃO Nº 1364 /2017
Excelentíssimo Senhor
MAURICÉLIO FERNANDES DE MELO
Presidente da Câmara Municipal de Boa Vista

O Vereador que esta subscreve, com amparo no art. 110, IX do Regimento Interno, solicita que seja encaminhada a Excelentíssima Senhora, Prefeita de Boa Vista **Maria Tereza Saenz Surita** e que seja atendida a seguinte indicação.

SOLICITO AO EXECUTIVO MUNICIPAL, ATRAVÉS DA SECRETARIA DE SAÚDE, CONSTRUA UM POSTO MÉDICO NA SERRA DO TRUARÚ.

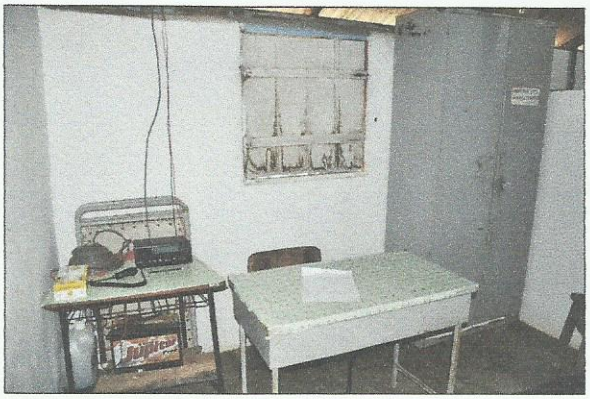

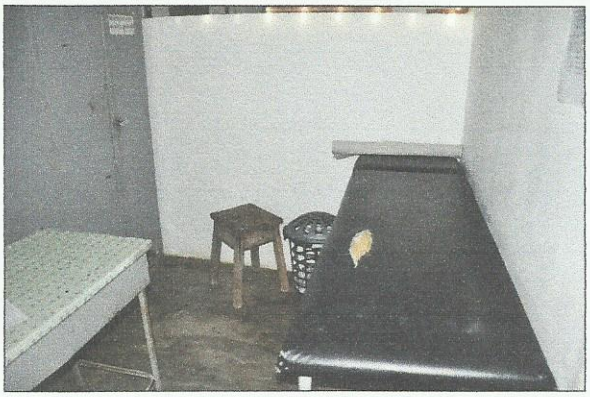

Localidade: Comunidade Indígena Serra do Truarú.

Justificativa: A referida comunidade indígena possui um posto médico que trabalha com muita precariedade e atende não só a sua área e moradores, como outras comunidades. Lá é oferecido os serviços odontologia, clinico geral e vacinas variadas, entre outros serviços. Mas não possui um atendimento ideal e periódico, assim como também falta medicação e estrutura básica.

É necessário que a Secretaria Competente trate essa indicação com a máxima urgência, construindo um posto de saúde para conseguir fazer um atendimento melhor aos seus pacientes. E assim, não precisar que os moradores da comunidade tenha que se deslocar até os posto de saúde da cidade.

Plenário **"Estácio Pereira de Melo"**, Boa Vista – RR, 25 de maio de 2017.

IDAZIO DA PEFIL
Vereador

PASTOR JORGE
Vereador

ÍTALO OTÁVIO
Vereador

CÂMARA MUNICIPAL DE BOA VISTA
1ª SECRETARIA
RECEBIDO
EM: 29/05/17
HRS: 12:08

Providenciado Através do Ofício.
Nº 100 de 02 / 06 / 2017 de
Jéssica