Câmara Municipal de Cascavel

ESTADO DO PARANÁ

INDICAÇÃO Nº 784 ,DE 2021.
(Proponente: Vereador Pedro Sampaio/PSC)

CÂMARA MUNICIPAL DE CASCAVEL
Recebido em 12/07/21
Protocolo

Excelentíssimo Senhor Presidente da Câmara Municipal de Cascavel.

INDICA, nos termos que regem o art. 143 do Regimento Interno desta Casa de Leis, seja encaminhada expediente ao Poder Executivo Municipal, perante a Autarquia Municipal de Mobilidade, Trânsito e Cidadania –TRANSITAR, solicitando estudos para implantação de sinalização semafórica na Rua Presidente Kennedy com a Rua Flamboyant, situado no Bairro Recanto Tropical.

É a Indicação. Sala das Sessões.
Cascavel, 9 de julho de 2021.

Pedro Sampaio
Vereador/PSC

Justificação

Em virtude do grande número de acidentes que ocorrem no cruzamento das Ruas Presidente Kennedy com a Rua Flamboyant no Bairro Recanto Tropical é que a população local solicita por parte dessa autarquia estudos para a implantação da sinalização semafórica.

De acordo com os moradores, são constantes acidentes nesse local, pois a falta de sinalização apropriada nesse cruzamento acaba promovendo colisões e colocando pessoas em risco. Caso não seja possível a implantação do semáforo, solicito que seja feito um estudo para colocar outro tipo de sinalização para reduzir os acidentes.

Esse cruzamento está constante nos noticiários local devido os acidentes que ali ocorrem, https://tarobanews.com/noticias/transito/forte-colisao-deixa-motorista-ferido-na-rua-flamboyant-3axOE.html, https://cgn.inf.br/noticia/393378/corpo-de-bombeiros-atende-pessoa-ferida-na-rua-presidente-kennedy, https://catve.com/noticia/8/319668/carro-capota-em-acidente-na-rua-flamboyant, https://cgn.inf.br/noticia/433784/nova-colisao-e-registrada-no-bairro-coqueiral-e-siate-e-mobilizado?fbclid=IwAR3C_1H3WxodQw0ZeTppjaCnuGRp9v5qriYNEfcApd9ZURUe-4ep3IIlj-I, https://cgn.inf.br/noticia/462770/siate-e-acionado-em-acidente

Assim, buscando sempre a maior segurança no trânsito, no deslocamento da nossa população e uma melhor mobilidade urbana espero, pois, contar com esse atendimento.

CONFERIDO
DIRETORIA LEGISLATIVA

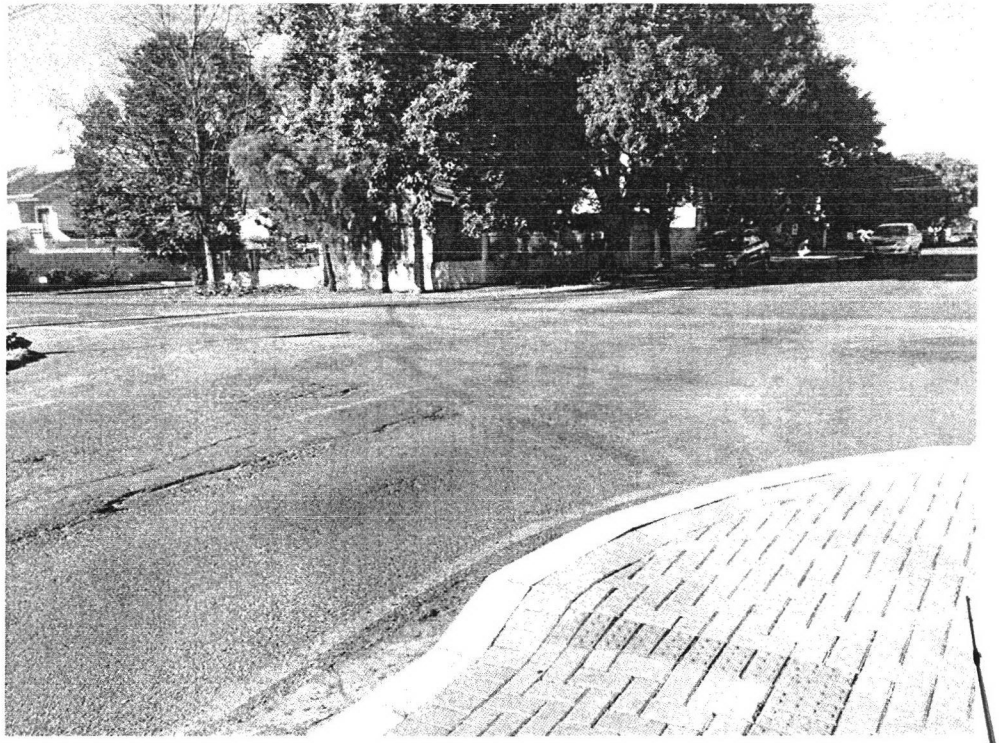

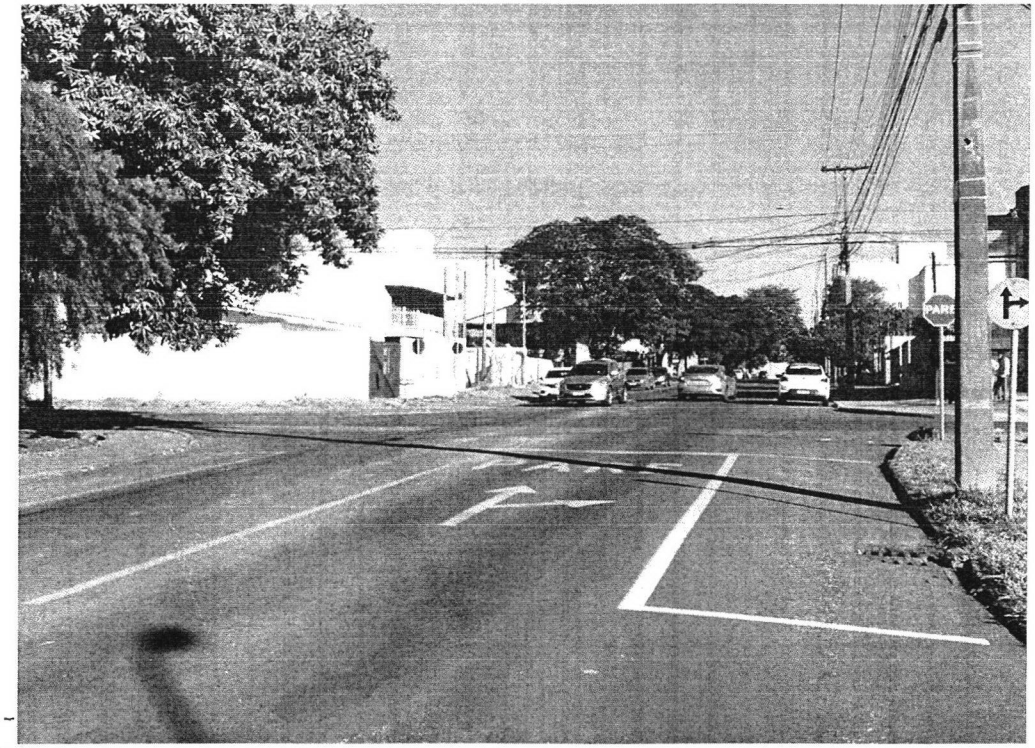





Pedro Sampaio
Vereador / PSC