EXPEDIDO
Ofício nº 076 / 2022.
Em: 24 / 02 / 2022
VISTO

RECEBIDO
Secretaria Legislativa
Câmara Municipal de Cabedelo(PB)
Às: 10:40 hs. Em: 22 / 02 / 2022
VISTO

ESTADO DA PARAÍBA
CÂMARA MUNICIPAL DE CABEDELO

REQUERIMENTO Nº 040 /2022

(Do Vereador Alex Lucena/Republicanos)

APROVADA
PLENÁRIO
Em: 22 / 02 / 2022
Presidente

Senhor Presidente,

REQUEIRO a Vossa Excelência, na forma regimental e depois de ouvido o Plenário, que seja enviado ofício desta Casa Legislativa ao **Senhor secretário de infraestrutura, Ubiraci Santos de Carvalho,** solicitando providências no sentido de seja feito a correção na pavimentação da **rua Antônio Victor Tavares localizado na Vila São João,** de modo que a água que fica acumulada escoe para a drenagem que já existe na **rua São Sebastião.**
Segue foto em anexo.

Justificativa.

Venho através deste requerimento solicita ao secretário supracitado que seja feita essa correção na rua Antônio Victor Tavares, pois a mesma já está pavimentada, faltando apenas um desnível para o escoamento das águas que ali ficam acumuladas.

Plenário "Luiz de Góes", em 22/02/2022.

Alex Lucena
VEREADOR



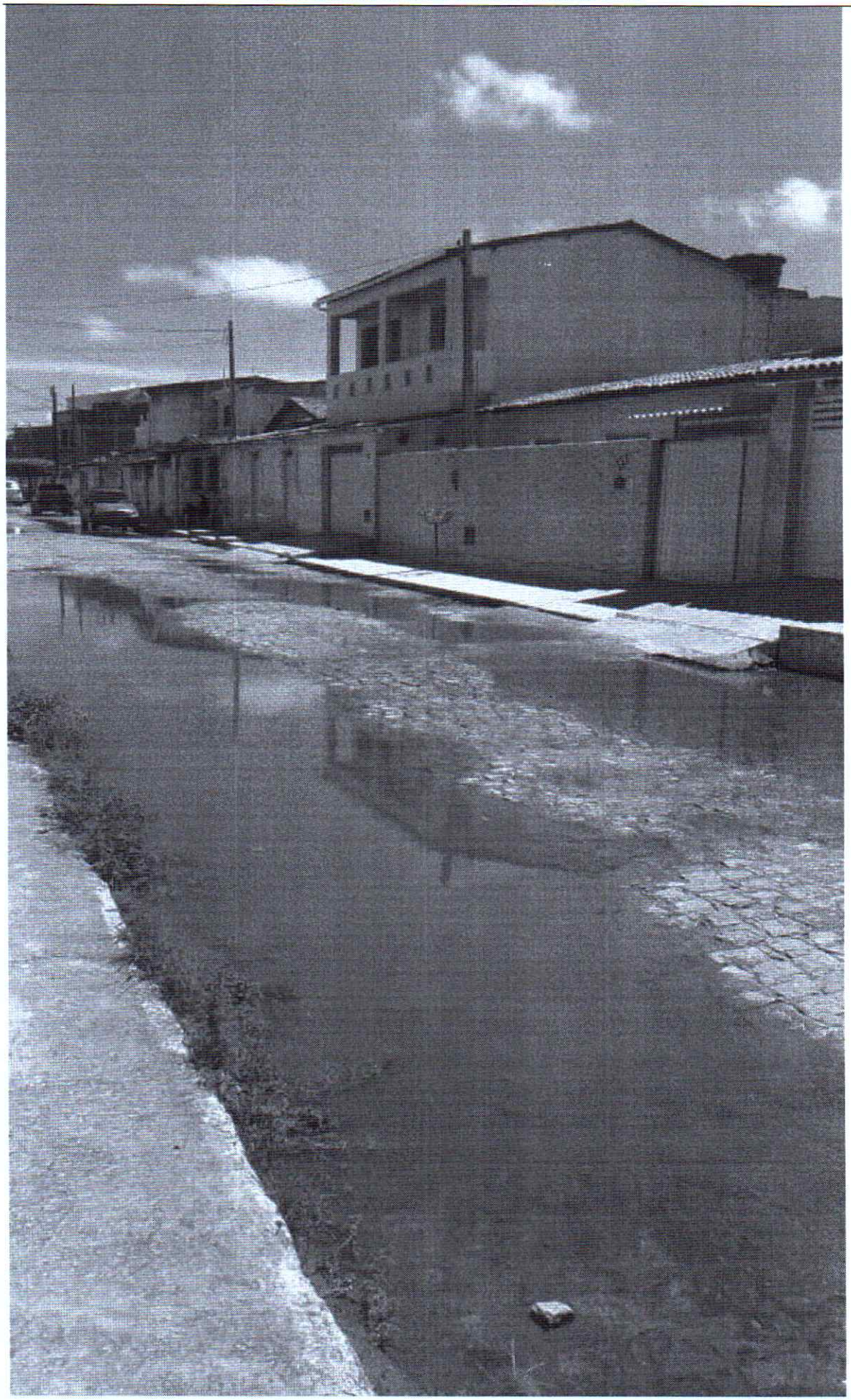

ESTADO DA PARAÍBA

CÂMARA MUNICIPAL DE CABEDELO

