LIDO NO EXPEDIENTE DA
SESSÃO 14 / 03 / 17
1º Secretário

ESTADO DE RORAIMA
CÂMARA MUNICIPAL DE BOA VISTA
GABINETE DO **VEREADOR RÔMULO AMORIM**

INDICAÇÃO Nº 319 /2017

EXCELENTÍSSIMO SENHOR
MAURICÉLIO FERNANDES DE MELO
Vereador da Câmara Municipal de Boa Vista

O vereador que este se subscreve, no amparo do Art. 110, inc. X do Regimento Interno desta Casa Legislativa, solicita que seja encaminhada a Excelentíssima Senhora Prefeita de Boa Vista **Maria Tereza Saenz Surita,** a seguinte Indicação:

QUE A PREFEITURA PROVIDENCIE ATRAVÉS DA SECRETARIA MUNICIPAL DE OBRAS E URBANISMO – SMOU, O SERVIÇOS DE REVITALIZAÇÃO DA PISTA DE BICICROSS DA PRAÇA GERMANO SAMPAIO, COM AS SEGUINTES ESPECIFICAÇÕES:

GRADE DE PROTEÇÃO NA LARGADA DO GATE;
SUBIDA POR TRÁS DO GATE DE LARGADA COM PROTEÇÃO LATERAL;
FECHAR AS DUAS ENTRADAS DOS PORTÕES LATERAIS DA GRADE;
RECUPERAÇÃO QUASE TOTAL DA PISTA COM ASFALTAMENTO NAS CURVAS;
RECUPERAÇÃO DOS OBSTÁCULOS;
GRAMAS;
DRENAGEM;
PINTURA DA DEMARCAÇÃO DO TRAÇADO DA PISTA;
RECAPEAMENTO DA PISTA.
CONSTRUÇÃO DE UMA ARQUIBANCADA.



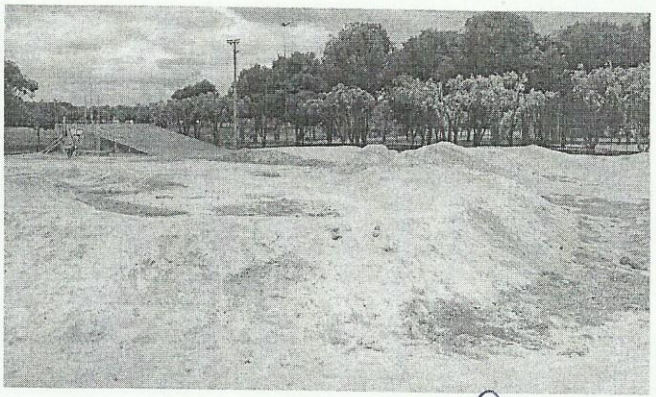

Providência ao Arquivo
Nº 36 de 17 / 16 / 03 de 2017
Diva

Câmara Municipal de Boa Vista
Palácio João Evangelista Pereira de Melo – Gabinete da Vereadora Rômulo Amorim
Avenida Capitão Ene Garcez, 1264 - São Francisco - CEP 69 301 -60 - Tel.: (95) 3621-2872 - www.cmbv.org.br - Boa Vista Roraima
E-mail: vereadorromuloamorim@gmail.com

RECEBIDO
DIRETORIA DE COMISSÕES
EM 10 / 03 / 17
ASSINATURA

ESTADO DE RORAIMA

CÂMARA MUNICIPAL DE BOA VISTA

GABINETE DO **VEREADOR RÔMULO AMORIM**

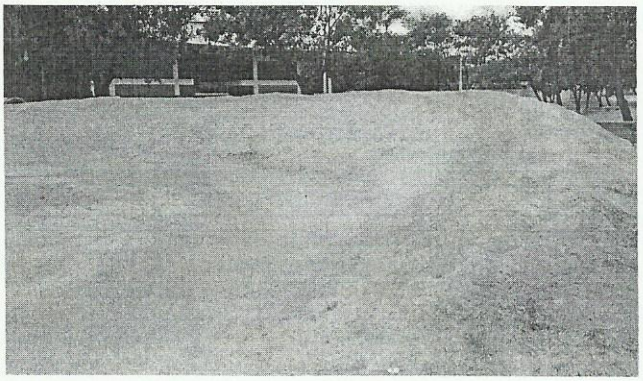





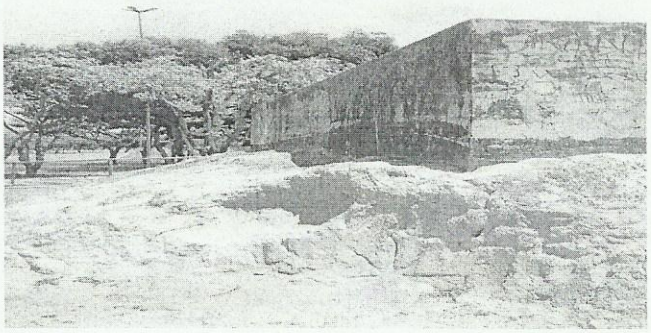

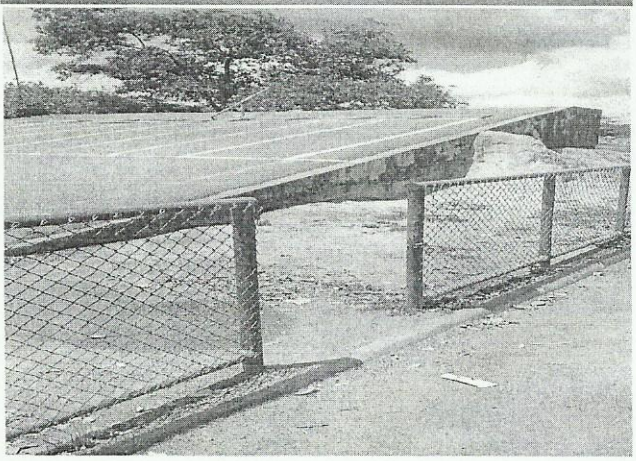

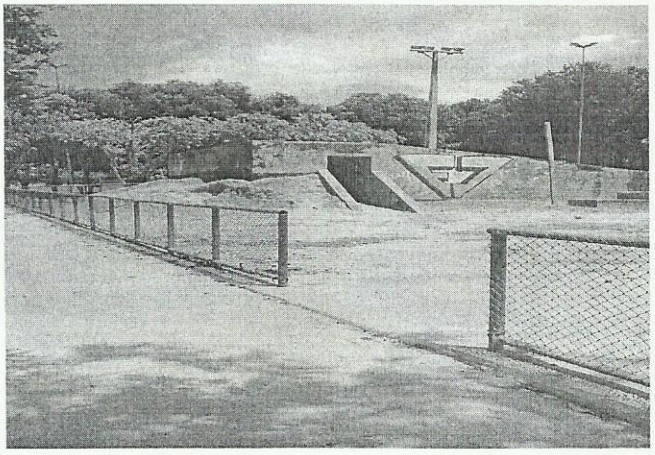

Câmara Municipal de Boa Vista

Palácio João Evangelista Pereira de Melo – Gabinete da Vereadora Rômulo Amorim

Avenida Capitão Ene Garcez, 1264 - São Francisco - CEP 69 301 -60 - Tel.: **(95) 3621-2872** - www.cmbv.org.br - Boa Vista - Roraima

E-mail: **vereadorromuloamorim@gmail.com**

ESTADO DE RORAIMA

CÂMARA MUNICIPAL DE BOA VISTA

GABINETE DO **VEREADOR RÔMULO AMORIM**

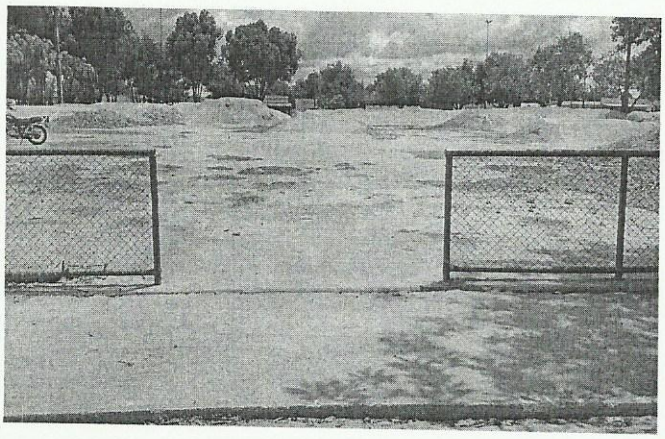

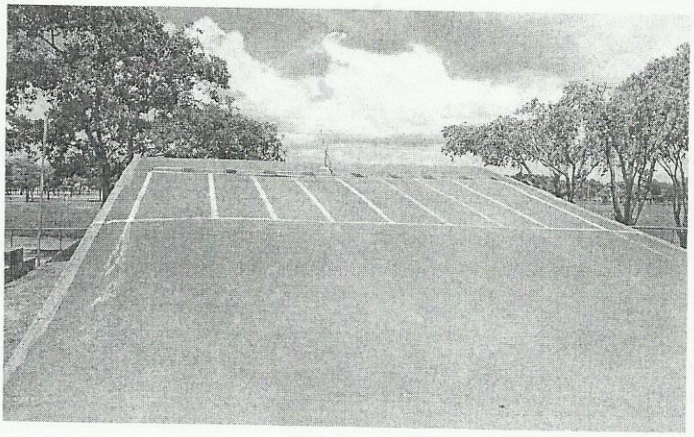

Justificativa: O objetivo dessa indicação é fazer com que a comunidade possa utilizar o espaço para a prática do bicicross de forma segura e confortável, tanto para atletas, amadores e o público em geral, pois a falta de estrutura vem causando inúmeros transtornos aos moradores do bairro. Esse pedido se prende ao fato de proporcionar melhor qualidade de vida e acesso ao esporte. Diante o exposto solicito a Prefeitura Municipal de Boa Vista uma análise imediata e urgente para o atendimento a essa indicação.

Plenário Estácio Pereira de Melo, Boa Vista-RR, 09 de março de 2017

Rômulo Soares Amorim
Vereador – PTC

Câmara Municipal de Boa Vista
Palácio João Evangelista Pereira de Melo – Gabinete da Vereadora Rômulo Amorim
Avenida Capitão Ene Garcez, 1264 - São Francisco - CEP 69 301 -60 - Tel.: **(95) 3621-2872** - www.cmbv.org.br - Boa Vista - Roraima
E-mail: **vereadorromuloamorim@gmail.com**