CÂMARA MUNICIPAL DE SANTARÉM
Avenida Dr. Anysio Chaves, 1001 CEP. 68.030.290
SANTARÉM-PARÁ CNPJ nº 10.219.202/0001-82
GABINETE DO VEREADOR GERLANDE CASTRO

PSB

CÂMARA MUNICIPAL DE SANTARÉM
Aprovado em Única Discusão
Por: Unanimidade
Plenário: 11 / 04 / 2022

CÂMARA MUNICIPAL DE SANTARÉM
Gonçalves
Secretário

REQUERIMENTO Nº 906 /2022.

Senhor Presidente,

Senhoras e Senhores Vereadores

SOLICITANDO DRENAGEM, PAVIMENTAÇÃO ASFÁLTICA e CALÇADA

REQUEIRO, de acordo com o Regimento Interno desté Poder Legislativo, após tramites regimentais desta Casa Parlamentar, que seja endereçada correspondência ao **Secretário Municipal de Infraestrutura Sr. Daniel Simões, solicitando pavimentação asfáltica com implantação de sistema de drenagem e calçadas no Beco Final entre Rua Mapirí e Avenida Mendonça Furtado – Bairro Mapirí.**

JUSTIFICATIVA:

Senhoras e Senhores Vereadores, a demanda solicitada tem como intuito promover o bem estar da população, assegurando os direitos de ir e vir do cidadão com qualidade de vida e melhorando condições de limpeza contribuindo para a saúde pública, as calçadas promoverão mais acessibilidade e melhores condições de circulação. Devido ao período chuvoso e a falta de infraestrutura no perímetro citado tem aumentado consideravelmente os casos de doenças provocadas por roedores e mosquitos.

Anexo fotos do Beco Final – Bairro Mapirí.

Sala das Sessões, Plenário Vereador Benedito Oliveira Magalhães, em de abril de 2022.

CÂMARA MUNICIPAL DE SANTARÉM
Gerlande Castro
Vereador PSB

BECO FINAL – BAIRRO MAPIRI

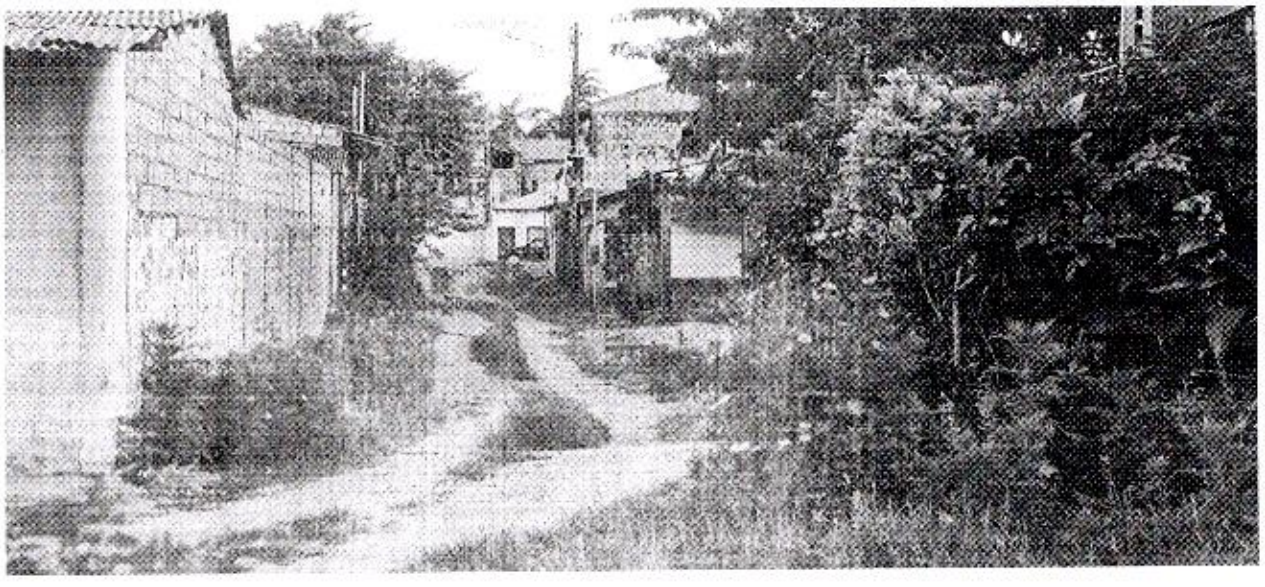

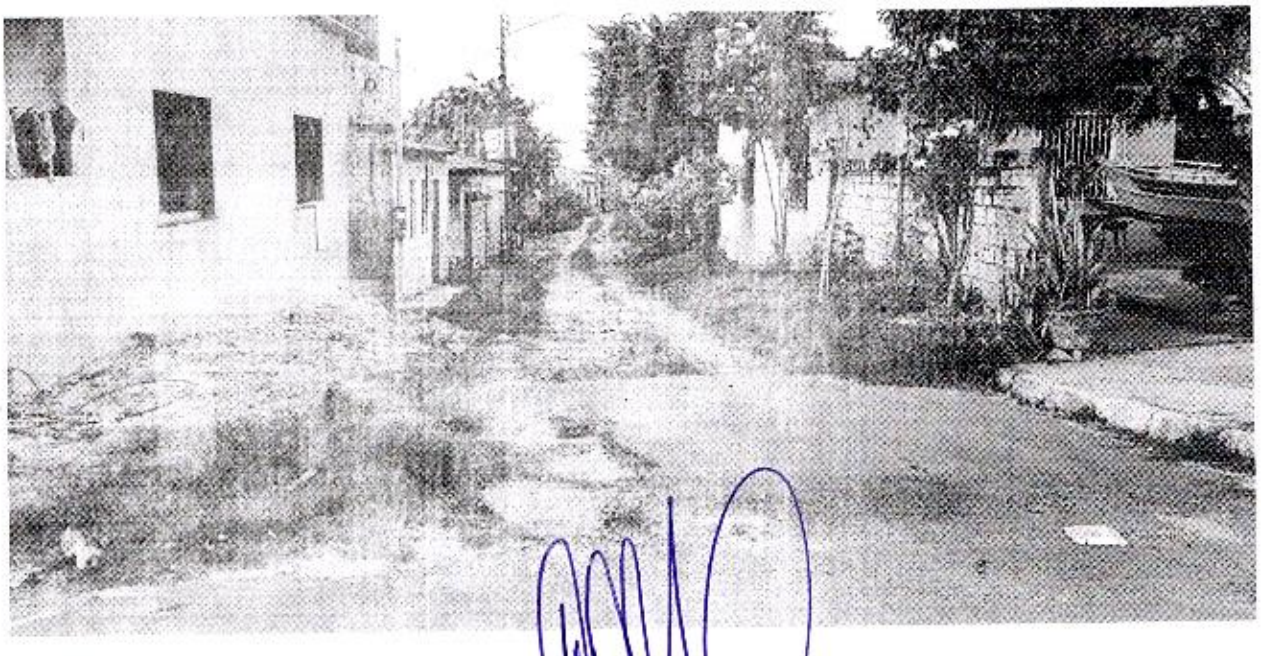

CÂMARA MUNICIPAL DE SANTARÉM
Gerlande Castro
Vereador PSB