# INDICAÇÃO Nº 979/2023

**Indica ao Prefeito Municipal a substituição da placa de nomenclatura de ruas localizada no cruzamento da Rua Ímola e Rua Principado de Mônaco, no Bairro Panorama.**

O Vereador que esta subscreve, no uso de suas atribuições legais e regimentais,

INDICA ao Excelentíssimo Senhor Prefeito Municipal de Foz do Iguaçu, que se digne

DETERMINAR à Secretaria competente estudo que viabilize a substituição da placa de nomenclatura de ruas localizada no cruzamento da Rua Ímola e Rua Principado de Mônaco, no Bairro Panorama.

## JUSTIFICATIVA

Em visita recente foi possível observar a necessidade de substituição da placa que se encontra em péssimas condições. Segue foto em anexo.

Sala das Sessões, 26 de maio de 2023.

**Cabo Cassol**
**Vereador**


RUA
IMOLA
85856-450
RUA SEM SAÍDA
RUA
PRINCIPADO DE MÔNACO
85856-450

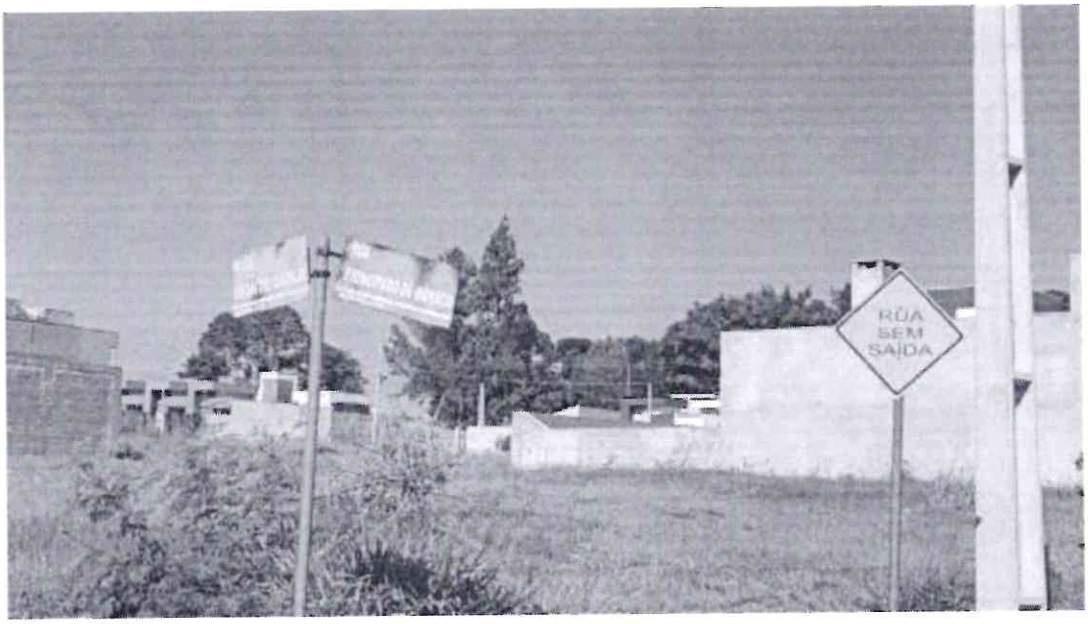
RUA SEM SAÍDA