Câmara Municipal de Cascavel

ESTADO DO PARANÁ

CÂMARA MUNICIPAL DE CASCAVEL
Recebido em 13 / 03 / 2018
Protocolo

INDICAÇÃO Nº 206 DE 2018.
(Vereador Policial Madril/PMB)

Excelentíssimo Senhor Presidente da Câmara Municipal de Cascavel

O Vereador Policial Madril/PMB, nos termos que regem o art. 116 do Regimento Interno desta Casa de Leis, propõem à Mesa Diretora, após a sua leitura no Pequeno Expediente, seja encaminhada esta indicação ao Poder Executivo Municipal, perante a Companhia de Engenharia, Transporte e Trânsito - CETTRANS, solicitando estudos técnicos e providências urgentes, para efetuar a pintura de sinalização de faixa de pedestre na Rua Copacabana com Rua Noel Rosa, Bairro Brasília.

É a Indicação. Sala de Sessões.
Cascavel, 12 de março de 2018.

P. Madril
Policial Madril
Vereador /PMB

Justificativa:

Solicita que o setor competente da CETTRANS envide esforços e ações visando estudos urgentes para pintura de sinalização de faixa de pedestres na Rua Copacabana com Rua Noel Rosa, Bairro Brasília.

O local é de suma importância, tendo em vista o grande fluxo de veículos, pois há várias residências no local, ou seja, muitos veículos que trafegam na via, causando o desgaste da pintura.

Portanto, visando à segurança da população local, importante se faz a pintura de sinalização urgente no local, visando um transito harmônico e tranquilo, bem como, a segurança da população na hora da passagem pela via.

CONFERIDO
DIRETORIA LEGISLATIVA

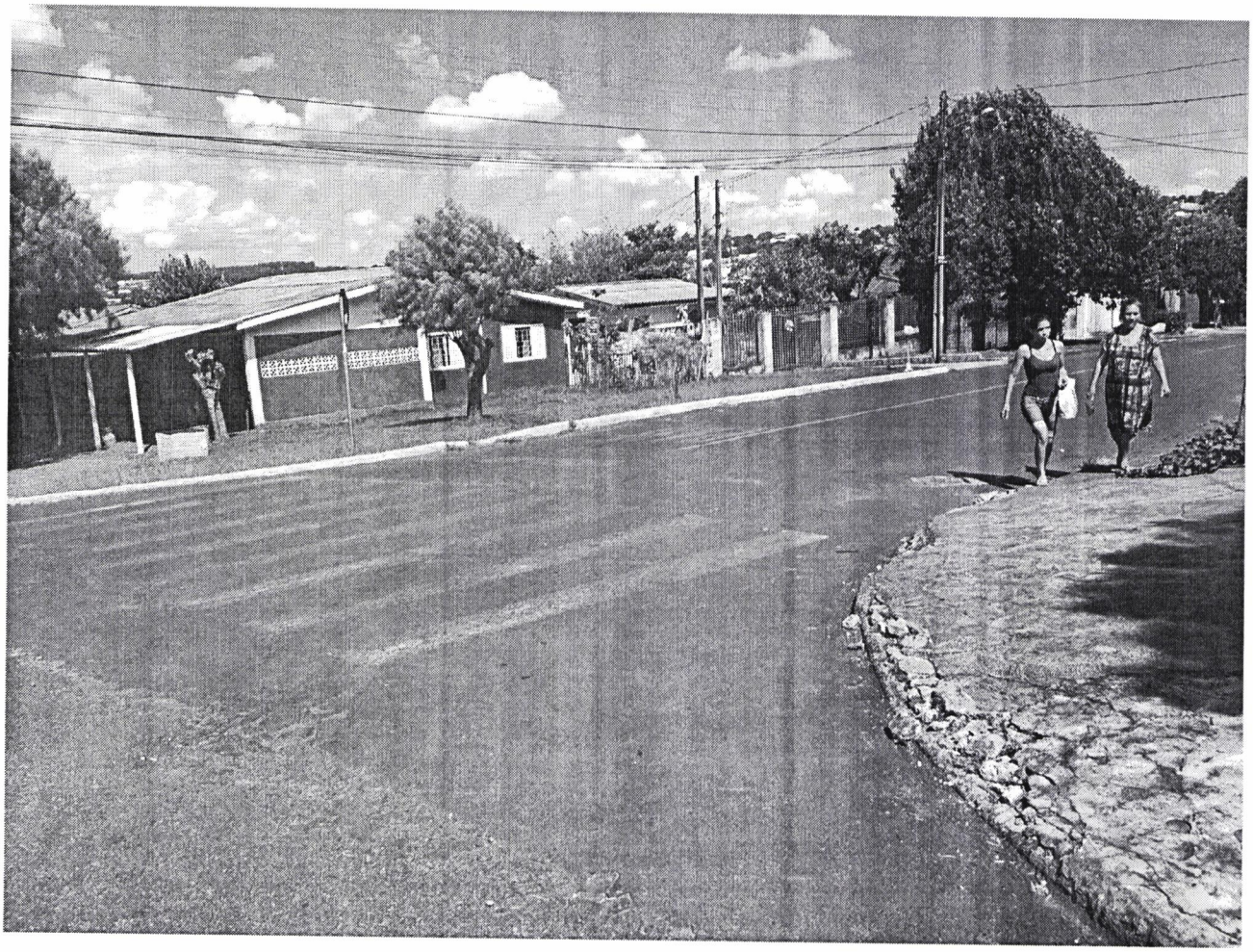

Rua Pernambuco, 1843 - Centro - CEP 85810-021 - Cascavel - Paraná
Fone |45| 3321-8800 - Fax |45| 3321-8881 - www.camaracascavel.pr.gov.br - e-mail: admin@camaracascavel.pr.gov.br