CÂMARA MUNICIPAL DO RIO GRANDE
O BERÇO DO PARLAMENTO GAÚCHO

ESTADO DO RIO GRANDE DO SUL
CÂMARA MUNICIPAL DO RIO GRANDE

	ATA
EXPEDIENTE / / 2022	
ACEITO EM / / 2022	
APROVADO EM / / 2022	
REJEITADO EM / /2022	
ARQUIVO	

INDICAÇÃO Nº 427 /2022
PROTOCOLADO SOB Nº 2593 /2022
EM 04 / 05 /2022

Exmo. Sr. Presidente,

O vereador Sgt. Rodrigues abaixo assinado, indica depois de ouvida a casa na forma regimental, ao Executivo Municipal, para que junto a secretaria competente estude a possibilidade da criação de uma passagem de nível nos trilhos da viação férrea, que possibilitará a ligação das ruas Meirelles Leite e João Meirelles Leite, no bairro Vila Da Quinta.

Justificativa: Levando em conta a grande extensão do bairro, e que atualmente a distância das passagens existentes é de 1,25 Km, esta demanda seria de grande importância para o bairro, sepãraria o fluxo de veículos que se deslocam para as ilhas, facilitaria a locomoção dos moradores e também dos agentes de segurança, cito ainda que a passagem já existiu de forma não oficial, e que com o passar do tempo foi fechada por não ter a sinalização adequada, e hoje no local passam apenas motos e nenhum outro veículo.

Rio Grande, 04 de Maio de 2022.

Sgt Rodrigues
VEREADOR DO PROGRESSITAS
Pres. da Comissão de Segurança, Trânsito e Acessibilidade.

VISTO

Presidente

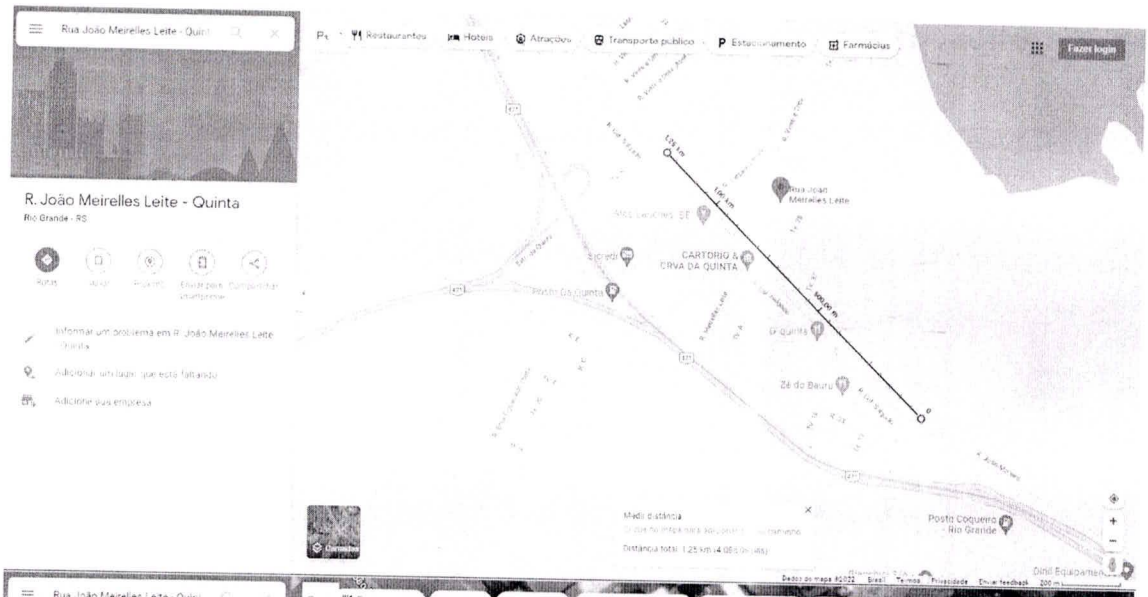
Rua João Meirelles Leite - Quint
R. João Meirelles Leite - Quinta
Rio Grande - RS
Informar um problema em R. João Meirelles Leite - Quinta
Adicionar um lugar que está faltando
Adicione sua empresa
Restaurantes
Hotéis
Atrações
Transporte público
Estacionamento
Farmácias
Fazer login
Rua João Meirelles Leite
CARTORIO & CRVA DA QUINTA
Posto Da Quinta
Zé do Bauru
Posto Coqueiro - Rio Grande
Dinil Equipamento


Rua João Meirelles Leite - Quint
R. João Meirelles Leite - Quinta
Rio Grande - RS
Informar um problema em R. João Meirelles Leite - Quinta
Adicionar um lugar que está faltando
Adicione sua empresa
Restaurantes
Hotéis
Atrações
Transporte público
Estacionamento
Farmácias
Fazer login
R. João Moreira
R. Cel. Salgado
R. Meirelles Leite
Google

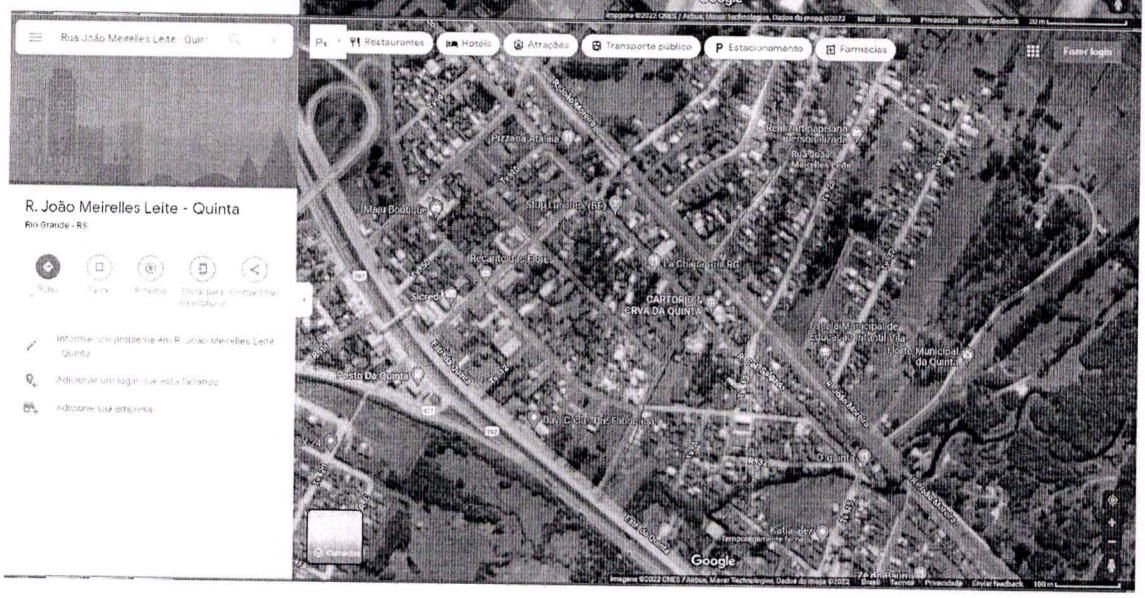
Rua João Meirelles Leite - Quint
R. João Meirelles Leite - Quinta
Rio Grande - RS
Informar um problema em R. João Meirelles Leite - Quinta
Adicionar um lugar que está faltando
Adicione sua empresa
Restaurantes
Hotéis
Atrações
Transporte público
Estacionamento
Farmácias
Fazer login
Pizzaria Atalaia
Maiu Boutique
Stop Lanches (RS)
La Chapa Grill RG
CARTORIO & CRVA DA QUINTA
Posto Da Quinta
Posto Municipal da Quinta
Google