Câmara Municipal de Cascavel

ESTADO DO PARANÁ

CÂMARA MUNICIPAL DE CASCAVEL
Recebi em 24/04/14
Kleide S. Mayer
Diretora de Plenário e Apoio às Sessões

INDICAÇÃO nº 366, de 2014.

(Autor : Vereador Walmir Severgnini Pros)

Propõe ao Executivo Municipal a abertura de boca De lobo na rua Áustria e na rua Guilherme Ludwing serioli em frente a empresa rei do freio No loteamento jardim Veneza na forma que especifica.

Excelentíssimo Senhor Presidente da câmara Municipal de cascavel

O vereador **WalmirSevergniniPros/,** com amparo no art. 116 do regimento interno desta casa de Leis, solicita á mesa diretora seja submetida a leitura desta Indicação no Egrégio Plenário Legislativo, e, depois de cumpridas todas as formalidades regimentais , seja, encaminhada ao Exmo. Senhor Edgar Bueno, Prefeito de cascavel, propondo as seguintes providências , que visam ao interesse público:

Que o Executivo Municipal, por meio da Secretaria Municipal de se Obras Públicas, envidar estudos e esforços para viabilizar que se feito abertura de bocas de lobos nas ruas Áustria e Guilherme ludwing serioli nesta cidade.

Cascavel,23 abril de 2014.

WALMIR SEVERGNINI
Vereador Pros

Justificação,

Os moradores do loteamento jardim Veneza procuraram este vereador para cobrar que seja feito bocas de lobo nas ruas Áustria e Guilherme ludwing serioli ,pois esta prejudicando a entrada das residências e dias de chuva a água e o barro, não tem para onde escoar parando enfrente as residências . Conforme dados .

Pelo exposto, conto a espacial atenção a esta Indicação. E espero respostas para darmos ciência aos moradores que nos cobram tal providência.



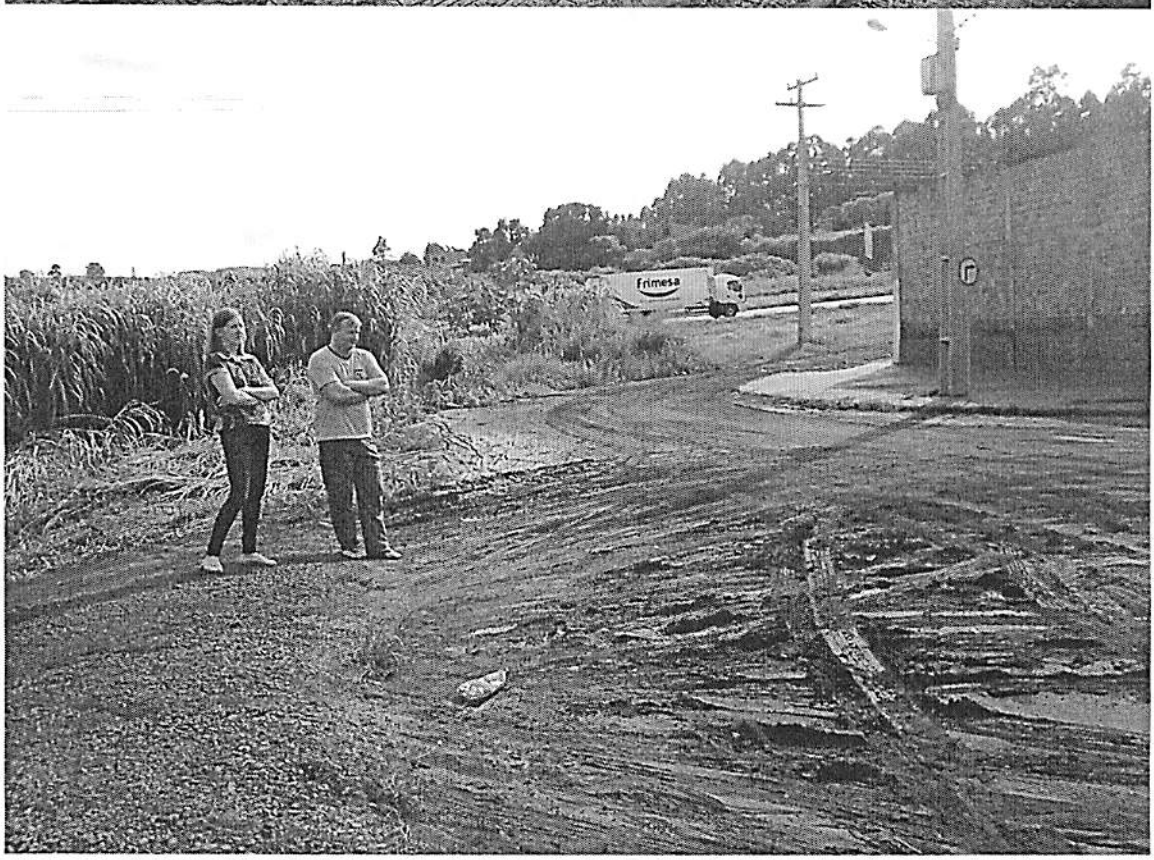
Frimesa