INDICAÇÃO Nº ____/2025

Indica a necessidade de melhorias na infraestrutura de **recuperação asfáltica, tapa buraco, calçadas, drenagem, desobstrução de bueiro e meio-fio das ruas do Bairro João Paulo II**.

Senhor Presidente,

À luz do Regimento Interno desta Casa, apresento indicação ao Excelentíssimo senhor Prefeito do Município de Rio Branco, ao qual requeiro que seja remetida àquele Digno Poder para regular tramitação e apreciação.

✓ **Pauta da Indicação**: Serviços de manutenção de infraestrutura de vias com **recuperação asfáltica (pavimentação), tapa buraco, calçadas, drenagem, desobstrução de bueiro e meio-fio das ruas do Bairro João Paulo II**, conforme segue em destaque **como amostragem principalmente as ruas João Amâncio, Sebastião Amâncio e São José I**.

✓ **Justificativa**: Visando solucionar os problemas enfrentados pelos moradores da região, encaminho a presente Indicação ao Poder Público Municipal, por meio do órgão competente, para que sejam providenciadas melhorias na infraestrutura com **recuperação asfáltica (pavimentação), tapa buraco, calçadas, drenagem, desobstrução de bueiro, reposição/construção das tampas dos bueiros e meio-fio**, das vias acima relacionadas**.**

Com o advento do período invernoso e as recentes chuvas, relembrando e destacando aqui as que aconteceram no final de fevereiro e início de março do corrente ano, acarretando alagamentos tanto no Bairro João Paulo II e Bairro Plácido de Castro, que foram os mais atingidos, além de outros no entorno.

Várias condições causadoras desse transtorno são identificadas com bastante facilidade, tanto pela população que ali reside, como técnicos da área de engenharia, a citar causas principais: **a falta de limpeza nas margens os córregos e igarapés que**

cortam essa região, limpeza mecanizada com o aprofundamento do leito desses mananciais bastante assoreados nesse período, construção de galerias pluviais, desobstrução e bueiros desses bairros.

Em destaque: segundo relato dos moradores, sendo conhecedores do comportamento das chuvas e do transbordamento dessas vias pluviais, confirmam que contribuiu decisivamente para esses alagamentos repetidos, pela grande quantidade de areia residual nas áreas atingidas, mesmo com o pouco volume de chuva na reincidência, foi o descarte de água da Estação de Tratamento de Água (ETA) II realizado pelo Serviço de Água e Esgoto de Rio Branco (Saerb), embora o órgão, confirmando através de nota, que não houve essa operação.

Também é de conhecimento público, relatado e confirmado pelos moradores do entorno desses córregos e igarapés que, em outras gestões, quando esses serviços de limpeza, desobstrução e drenagem eram realizados, não aconteciam esses alagamentos com a mesmo frequência e intensidade como agora, que não são realizados.

Em visita presencial a pedido de moradores destas comunidades, realizamos uma visita presencial, onde ouvimos seus relatos e acompanhamos a situação, *in loco.* Durante a inspeção, constatamos as precárias condições de infraestrutura e os frequentes alagamentos, que afetam diretamente a qualidade de vida da população.

Segue anexo com **Relatório Fotográfico** (amostragem) como complementação para melhor ilustrar o aqui relatado, na presente indicação, ratificando a necessidade de providências urgentíssimas.

Portanto, é a Indicação que apresento e exclamo ao acatamento de Vossa Senhoria.

Rio Branco – AC, 21 de março de 2025.

Respeitosamente,

gov.br Documento assinado digitalmente
ANDRE KAMAI DA SILVA SOARES
Data: 26/03/2025 17:50:18-0300
Verifique em https://validar.iti.gov.br

André Kamai
Vereador

Partido dos Trabalhadores - PT

Anexo 1 – Relatório Fotográfico (Amostragem)

RUAS DO BAIRRO JOÃO PAULO II

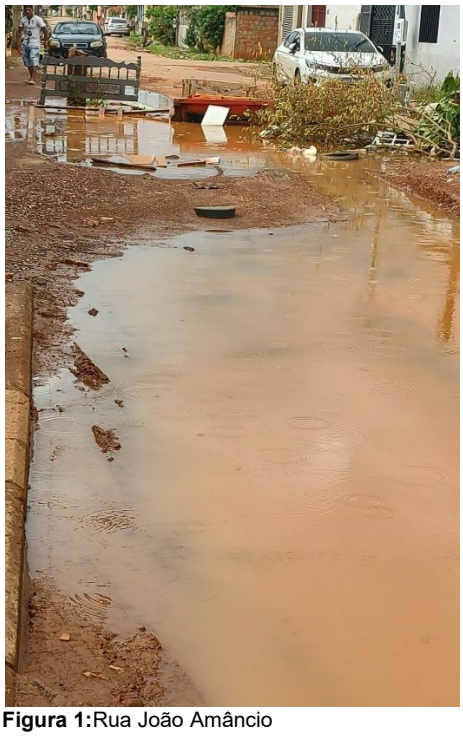

Figura 1: Rua João Amâncio



Figura 2: Rua João Amâncio



Figura 3: Rua Sebastião Amâncio



Figura 4: Rua Sebastião Amâncio

Anexo 1 – Relatório Fotográfico (Continuidade da amostragem)



Figura 5: Rua São José I



Figura 6: Rua São José I



Figura 7: Rua Iolanda Lima (Plácido de Castro)



Figura 8: Área do Bairro João Paulo II