Indicação Nº 462/2025

Exmo. Presidente da Câmara Municipal de Bom Despacho
Sr. Maique Aparecido Alves
maique@camarabd.mg.gov.br
Rua Marechal Floriano Peixoto, 40, Centro, Bom Despacho/MG

O Vereador subscritor, com assento nesta Casa Legislativa, amparado no art. 141 do Regimento Interno e no art. 71 da Lei Orgânica Municipal, vem perante Vossa Excelência solicitar que seja enviada ao Prefeito Municipal a seguinte indicação:

Indica-se ao Prefeito e à Secretaria competente a revitalização completa da praça localizada no bairro Geraldo Cesário II, compreendendo a reforma integral do piso de concreto, a execução de pintura geral e a instalação de equipamentos, como uma academia ao ar livre, uma câmera de videomonitoramento e acesso à internet, a fim de proporcionar um espaço seguro, acessível e adequado ao lazer da comunidade local.

JUSTIFICATIVA:

A praça do bairro Geraldo Cesário II é um importante ponto de convivência comunitária, utilizado por moradores de diferentes faixas etárias para atividades de lazer, recreação e prática de exercícios físicos. No entanto, o local encontra-se em condições precárias, com o piso de concreto deteriorado e de má qualidade, o que compromete a segurança e o conforto dos frequentadores.

A ausência de manutenção adequada e de equipamentos apropriados limita o pleno aproveitamento do espaço público. A revitalização proposta permitirá oferecer melhores condições de uso, com a instalação de academia ao ar livre, câmera de videomonitoramento para reforço da segurança e acesso à internet, promovendo integração social, valorização do bairro e melhoria da qualidade de vida dos moradores.

Bom Despacho, 10 de novembro de 2025.

IGOR SOARES

Rua Marechal Floriano Peixoto, 40, Centro - Bom Despacho/MG - CEP: 35.630-034
Telefone (37) 3521-2280 – www.bomdespacho.mg.leg.br – igorsoares@camarabd.mg.gov.br

Igor Soares Silva
Vereador

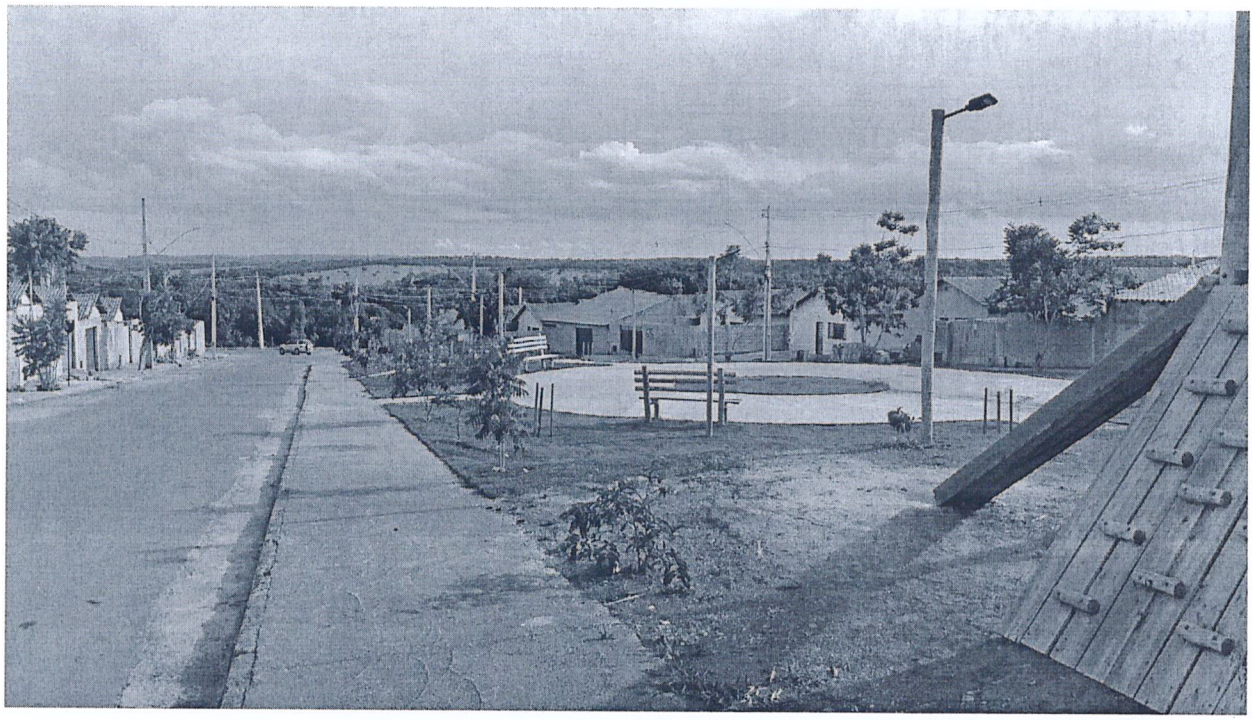

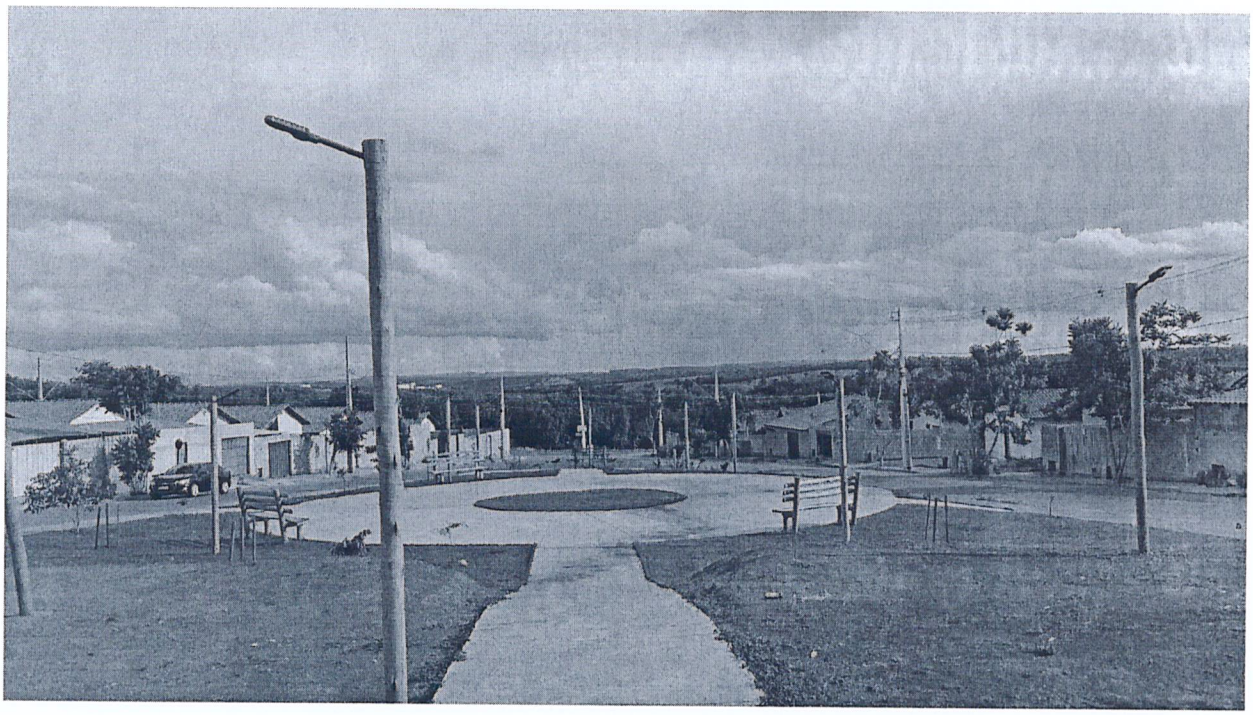

Rua Marechal Floriano Peixoto, 40, Centro - Bom Despacho/MG - CEP: 35.630-034
Telefone (37) 3521-2280 – www.bomdespacho.mg.leg.br – igorsoares@camarabd.mg.gov.br