Câmara Municipal de Cascavel

ESTADO DO PARANÁ

CÂMARA MUNICIPAL DE CASCAVEL
Recebido em 20/06/17
Protocolo

INDICAÇÃO N° 609, DE 2017.
(Autor: Vereador Fernando Hallberg/PPL)

Excelentíssimo Senhor Presidente da Câmara Municipal de Cascavel.

O Vereador Fernando Hallberg/PPL, nos termos que regem o art. 116 do Regimento Interno desta Casa de Leis propõe a Mesa Diretora, após a sua leitura no Pequeno Expediente, seja encaminhada esta indicação ao Poder Executivo Municipal, perante a Cettrans – Companhia de Engenharia de Transporte e Trânsito, solicitando que seja realizado estudo para a instalação de equipamento para coordenar o trânsito no viaduto do bairro XIV de Novembro.

É a Indicação. Sala das Sessões.
Cascavel, 20 de junho de 2017.

Fernando Hallberg
Vereador/PPL

Justificação

A presente indicação faz-se necessária em caráter de urgência, tendo em vista que o fluxo de veículos que passam no viaduto do XIV de Novembro é intenso, o local recebe veículos que precisam entrar e sair da marginal da BR 277, ademais, os moradores dos bairros XIV de Novembro e Santa Felicidade também passam pelo local, o que gera transtorno para ambas as partes, motoristas dos veículos e pedestres.

Devido ao elevado número de veículos, pedestres e ciclistas, que trafegam por este local, grandes filas se formam, não dando fluidez e segurança ao trânsito, principalmente nos horários de pico.

Neste primeiro semestre vários acidentes já foram registrados na região do viaduto, como é possível notar nas reportagens em anexo.

Atendendo a solicitação dos moradores da região, solicito um estudo para a implantação de um equipamento para coordenar o trânsito na região do viaduto do bairro XIV de Novembro.

É possível notar na imagem abaixo a fila de veículos que é formada diariamente no viaduto:

CONFERIDO DIRETORIA LEGISLATIVA



CONFERIDO
DIRETORIA LEGISLATIVA

Cascavel

Cascavel

Três pessoas se ferem em colisão entre motos

O acidente de trânsito aconteceu na via marginal da BR-277...

Imprimir 1

Últimas de Cascavel


Há 6 Minutos Paciente precisa de muitas doações de sangue


Há 22 Minutos Paralisação: dia sem aula na Unioeste


Há 23 Minutos Câmera flagra moto batendo em carro no centro


Há 38 Minutos Semáforo apresenta problema na região central

Fábio Wronski
CGN
01 Junho 2017 | 18h31min

Os socorristas do Siate foram acionados no início da noite desta quinta-feira (01) para prestarem atendimentos a três pessoas que ficaram feridas em um acidente de trânsito.

A colisão entre duas motos aconteceu na via marginal da BR-277, proximidades do Viaduto de acesso ao XIV de Novembro. Três pessoas ficaram feridas na colisão.

Nelir Scheer, 35 anos, apresentava escoriações na mão direita e contusões na região pélvica e perna equerda. Após os primeiros atendimentos ela foi encaminhada à UPA (Unidade de Pronto Atendimento) do Jardim Veneza.

O filho dela, um adolescente de 16 anos, apresentava contusão no pé e joelho direito, recusou encaminhamento à casa hospitalar.

encaminhamento.

Durante o atendimento da ocorrência, parte da via ficou bloqueada.

Galeria de Fotos

Advertisement



Recomendados pra você



Exclusivo: a Poupança morreu. Entenda o motivo
Empiricus Research



Jovem de 23 anos cria método de trabalho online e abandona cargo federal
Propulsão Digital



Gugu revela a verdade sobre o famoso creme "Efeito Cinderela"
BeYoung



Aprenda a usar a internet para alavancar as vendas ou criar um negócio digital do zero
www.ericorocha.com.br



Vídeo mostra acidente no Trevo da Portal

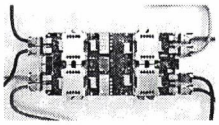

Veja como fazer uma transformação digital de sucesso
Google Cloud



Morador de Quatro Pontes é preso acusado de estupro



Fique Rico com a Técnica de Warren Buffett.
Empiricus Research

Recomendado por

1 comentário

Cascavel - 02/04/2017 16h41 - Atualizado em 02/04/2017 17h47

Acidente deixa motociclista inconsciente no XIV de Novembro

Em estado grave de saúde ele foi levado ao hospital, correndo risco de morrer

Fipal | Jeep
www.fipaljeep.com.br
CASCAVEL - PR
45 3902 3000
CLIQUE AQUI

Compartilhe

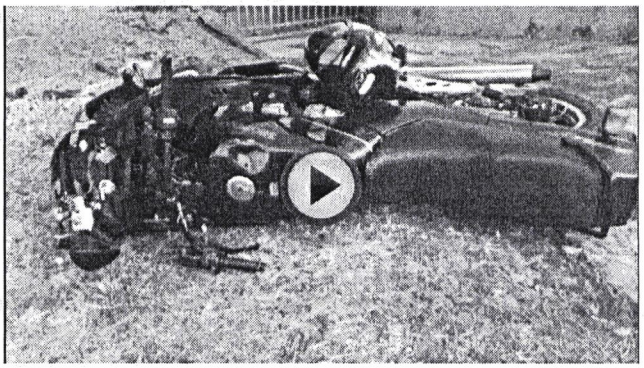

Sandro Rogério Teixeira, 48 anos, ficou em estado grave após se envolver no acidente com um carro no Bairro XIV de Novembro, na tarde de domingo (02).

Informações são que o condutor do veículo Gol realizava o contorno do viaduto quando houve o acidente com a motocicleta.

O motociclista ficou inconsciente e o médico de plantão do Samu precisou dar apoio no atendimento do Siate.

Sandro foi levado em estado grave ao hospital, correndo risco de morrer.

Redação Catve.com

Cascavel - 31/01/2017 23h54 - Atualizado em 01/02/2017 03h10

Duas pessoas ficam feridas em acidente no viaduto do XIV

PRF foi acionada, controlou o trânsito e registrou a ocorrência

Compartilhe

Para usar o transporte coletivo em Cascavel, fique ligado.

Clique aqui

SIM

Saiba onde fazer e como carregar o cartão.



Duas pessoas ficaram feridas em acidente de trânsito registrado no viaduto que da acesso ao Bairro XIV de Novembro no final da noite desta terça-feira (31), na BR277 em Cascavel.

O condutor do veículo Monza seguia pela BR-277 no sentido Foz do Iguaçu, quando o veículo apresentou falha mecânica e parou sobre a pista, conforme o condutor a sinal de alerta foi ligado, mas em poucos estantes as luzes se apagaram e família saiu imediatamente do veículo. A condutora do veículo Astra que vinha no mesmo sentido não viu o carro sobre a pista e bateu na traseira do Monza.

Militares do corpo de Bombeiros e socorristas da concessionária que administra a rodovia foram acionados para atender as duas vítimas que ficaram presas as ferragens no veículo Astra.

Tatiane Almeida de Oliveira de 27 anos sofreu contusões nas costas e foi encaminhada com suspeita de fratura no nariz a Unidade de Pronto Atendimento do Jardim Veneza.

O menino de seis anos sofreu escoriações e hematomas na cabeça e foi encaminha da UPA Pediátrica.

Os ocupantes do Monza não ficaram feridos.

As duas faixas da rodovia ficaram interditadas durante o atendimento as vítimas, e o transito foi desviado pelas vias marginais da rodovia.

A PRF foi acionada, controlou o trânsito e registrou a ocorrência.

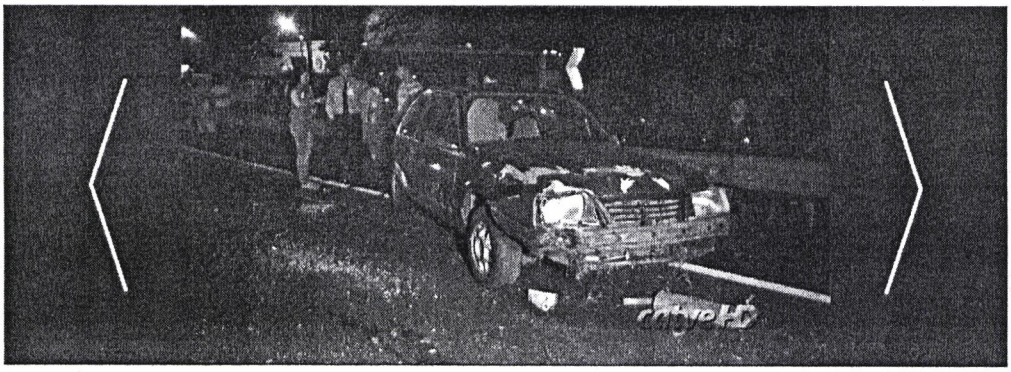

Cascavel - 16/01/2014 07h23 - Atualizado em 16/01/2014 14h50

Motociclista fica ferido em acidente no viaduto do 14 de Novembro

Del Rey e moto bateram na manhã de quinta-feira (16)

Para usar o transporte coletivo em Cascavel, fique ligado.

Clique aqui

SIM Saiba onde fazer e como carregar o cartão.

Compartilhe



O acidente embaixo do viaduto da BR 277 deixou o trânsito ainda mais confuso no acesso ao bairro 14 de Novembro.

A batida na manhã desta quinta-feira (16) envolveu o veículo Del Rey e uma motocicleta.

Segundo informações, o motociclista seguia pela rua Souza Naves, sentido centro, quando foi surpreendido pelo condutor do carro que estava na marginal da BR 277 e não parou, cortando a frente da Twister.

De acordo com o Corpo de Bombeiros, o condutor da moto, Diogo Bertussi Lorenço, 21 anos, pode ter fraturado a perna esquerda. Após o socorro ele foi encaminhado para UPA I (Unidade de Pronto Atendimento 24 horas). No carro ninguém se feriu.

O cruzamento é considerado um dos mais confusos em Cascavel, são tantos acessos que em horário de pico fica difícil transitar. Hoje os motoristas tiveram que ter ainda mais paciência e atenção.

Redação catve.tv/Cascavel



Cascavel

Cascavel

Colisão frontal deixa motociclista ferido

A colisão frontal aconteceu na marginal da BR-277, no Viaduto do Bairro XIV de Novembro...

Imprimir 0

Últimas de Cascavel


Há 16 Minutos Paralisação: dia sem aula na Unioeste


Há 17 Minutos Câmera flagra moto batendo em carro no centro


Há 31 Minutos Semáforo apresenta problema na região central


Há 51 Minutos Acidente envolve carro e moto na Rua Minas Gerais

Fábio Wronski
CGN
05 Outubro 2016 | 21h17min

Um grave acidente de trânsito foi registrado na noite desta quarta-feira (05) na marginal da BR-277, nas proximidades do viaduto do Bairro XIV de Novembro, em Cascavel. Os socorristas do Siate foram acionados para prestar atendimentos a uma pessoa que ficou ferida.

Segundo informações de testemunhas, o condutor do carro seguia pela marginal e iria acessar a BR-277, quando bateu de frente com o motociclista, que também estava na marginal, mas no sentido contrário.

A vítima do acidente foi identificada como Alberi Anacleto Caraça, 49 anos. Ele estava com uma fratura no fêmur na perna esquerda e uma contusão na cabeça, além de escoriações pelo corpo. Após

emergência do Hospital Universitário.

A frente do carro ficou bem danificada com o acidente. O para-brisa do Monza também foi destruído com o impacto, já a moto apresentava grandes avarias.

A Polícia Rodoviária Federal foi mobilizada para registrar a ocorrência. O trânsito ficou parcialmente interditado durante o atendimento à vítima.

Galeria de Fotos

Advertisement



Recomendados pra você



Urgente: a Poupança morreu. Entenda o motivo
Empiricus Research



Quadro na TV faz fabricante de creme de beleza se desesperar
BeYoung



Veja como fazer uma transformação digital de sucesso
Google Cloud

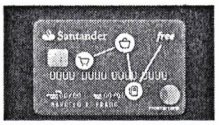

Ainda não tem um cartão que você pode ficar livre de anuidade?
Santander



Paulo Bebber segue na UTI do São Lucas



10 maneiras naturais de reduzir a pressão sanguínea e se proteger contra um infarto fulminante
Jolivi



Jovem de 23 anos cria método de trabalho online e abandona cargo federal
Propulsão Digital

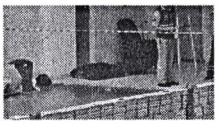

Homem comete suicídio no Pq. São Paulo

Recomendado por

Envie seu comentário

Nome

E-mail

Comentário (140 caracteres restantes)

Enviar