LIDO NO EXPEDIENTE DA SESSÃO 14 / 10 / 15.

1º Secretário

ESTADO DE RORAIMA
CÂMARA MUNICIPAL DE BOA VISTA
GABINETE DA VEREADORA ALINE REZENDE

INDICAÇÃO Nº 1.660 **/ 2015**

A Vereadora que esta subscreve com amparo no Art. 122 do Regimento Interno SOLICITA que seja encaminhada a Excelentíssima Senhora Teresa Surita - Prefeita do Município de Boa Vista, enviar à **Secretaria Municipal de Obras e Urbanismo - SMOU** a seguinte **INDICAÇÃO:**

QUE SEJA FEITA A PAVIMENTAÇÃO ASFALTICA, LIMPEZA, CALÇAMENTO E ILUMINAÇÃO PÚBLICA NA RUA DONA LUIZA NO BAIRRO SÃO BENTO.

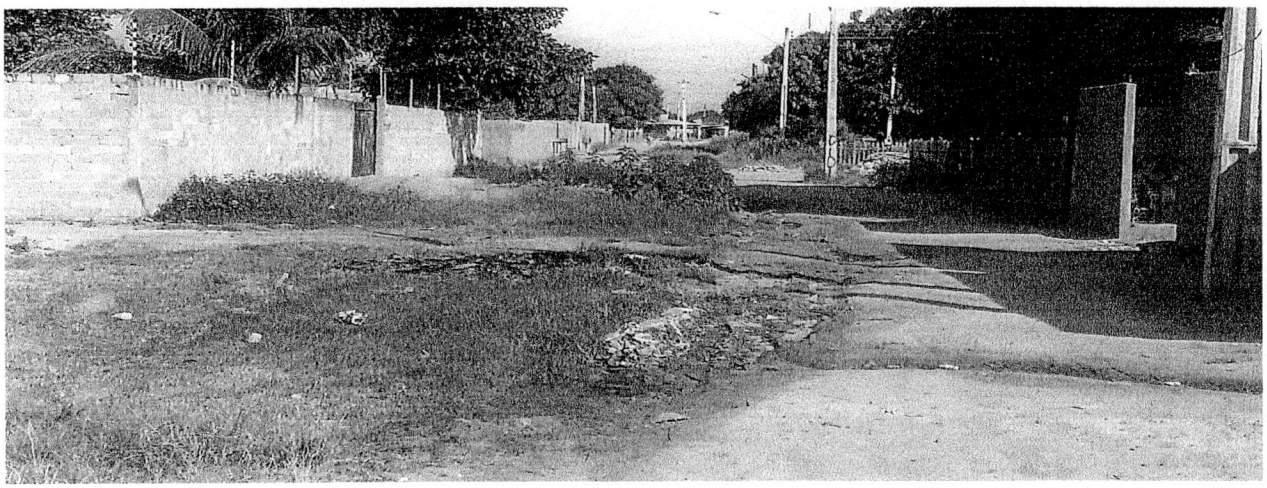

JUSTIFICATIVA:

A Rua Dona Luiza no Bairro São Bento, necessita de limpeza, pavimentação asfáltica, calçamento e iluminação pública. A rua encontra-se cheia de lama, mato e com muitos buracos, moradores reclamam da sua má condição, onde a água parada trás doenças aos mesmos. Fomos ao local e constatamos a total falta de infraestrutura, visto que em período de chuvas a situação da mesma se agrava.

Diante do exposto, solicito do órgão competente, a Prefeitura Municipal de Boa Vista RR, a iniciativa imediata e urgente para a solução deste problema.

Por se tratar de um pedido da comunidade, solicito atendimento urgente nesta indicação. **Fotos em anexo.**

Gabinete da Vereadora, Boa Vista/RR 14 de Outubro de 2015.

RECEBIDO NA SECRETÁRIA DE APOIO LEGISLATIVO.
EM 13 / 10 / 15
ASSINATURA

ALINE REZENDE
Vereadora – PRTB

Providenciado Através Ofício
Nº 195 de 15/10 de 15.

Câmara Municipal de Boa Vista
Palácio João Evangelista Pereira de Melo – Gabinete da Vereadora Aline Rezende (Vice Presidente)
Avenida Capitão Ene Garcêz, 1264 - São Francisco - CEP 69 301 160 - Tel.: (95) **3621-2872** - www.cmbv.org.br - Boa Vista - Roraima
Email: **vereadoraalinerezende@gmail.com**