INDICAÇÃO Nº 2084/2025

Indica ao Prefeito para que sejam providenciadas a desobstrução das bocas de lobo e a solução dos problemas recorrentes de enchentes causadas pelo esgoto na Rua Serafim da Silva, nº 216, bairro Porto Meira.

O Vereador que esta subscreve, no uso de suas atribuições legais e regimentais,

INDICA ao Excelentíssimo Senhor Prefeito de Foz do Iguaçu, que se digne

DETERMINAR à Secretaria competente estudo para viabilizar a desobstrução das bocas de lobo e a solução dos problemas recorrentes de enchentes causadas pelo esgoto na Rua Serafim da Silva, nº 216, bairro Porto Meira.

J U S T I F I C A T I V A

Durante períodos de chuva, é frequente o acúmulo excessivo de água na via, resultando em enchentes que afetam o trânsito, danificam propriedades e representam risco à saúde pública, agravados pela presença de esgoto que transborda nas imediações. Acreditamos que a causa principal está relacionada ao entupimento das bocas de lobo e à infraestrutura de drenagem deficiente

1-Limpeza e desobstrução imediata das bocas de lobo localizadas ao longo da Rua Serafim da Silva;

2-Vistoria técnica da rede de drenagem pluvial da região para identificar falhas ou dimensionamento inadequado;

3-Implementação de medidas permanentes para mitigar os impactos das enchentes e evitar que o esgoto continue retornando à superfície.

Sala das Sessões, 18 de junho de 2025.

Soldado Fruet

Vereador

Assinado por 1 pessoa: MARCOS ADRIANO FERREIRA FRUET
Para verificar a validade das assinaturas, acesse https://fozdoiguacu.1doc.com.br/verificacao/CD03-8291-464A-796C e informe o código CD03-8291-464A-796C







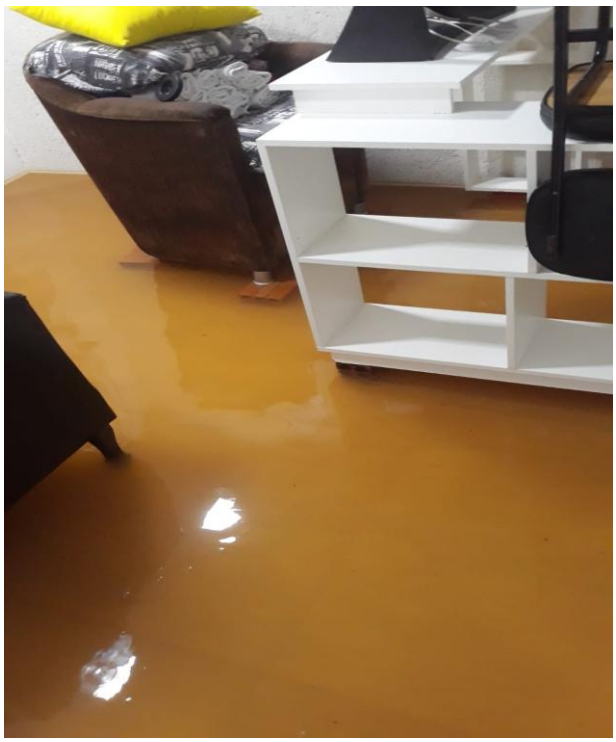

Assinado por 1 pessoa: MARCOS ADRIANO FERREIRA FRUET
Para verificar a validade das assinaturas, acesse https://fozdoiguacu.1doc.com.br/verificacao/CD03-8291-464A-796C e informe o código CD03-8291-464A-796C

VERIFICAÇÃO DAS ASSINATURAS

Código para verificação: CD03-8291-464A-796C

Este documento foi assinado digitalmente pelos seguintes signatários nas datas indicadas:

MARCOS ADRIANO FERREIRA FRUET (CPF 985.XXX.XXX-91) em 18/06/2025 10:52:43 GMT-03:00
Papel: Parte
Emitido por: Sub-Autoridade Certificadora 1Doc (Assinatura 1Doc)

Para verificar a validade das assinaturas, acesse a Central de Verificação por meio do link:

https://fozdoiguacu.1doc.com.br/verificacao/CD03-8291-464A-796C