ENCAMINHAR AO EXECUTIVO MUNICIPAL
31.ª SESSÃO
DATA 28/09/21
PRESIDENTE

SENHORAS VEREADORAS,

SENHORES VEREADORES,

SENHOR PRESIDENTE,

INDICAÇÃO 3883

Esta vereadora foi procurada por moradores e usuários da Rua Estácio de Sá, nº 100 bairro Aviação que nos relataram o acúmulo de entulhos na passagem.

Foto do local:

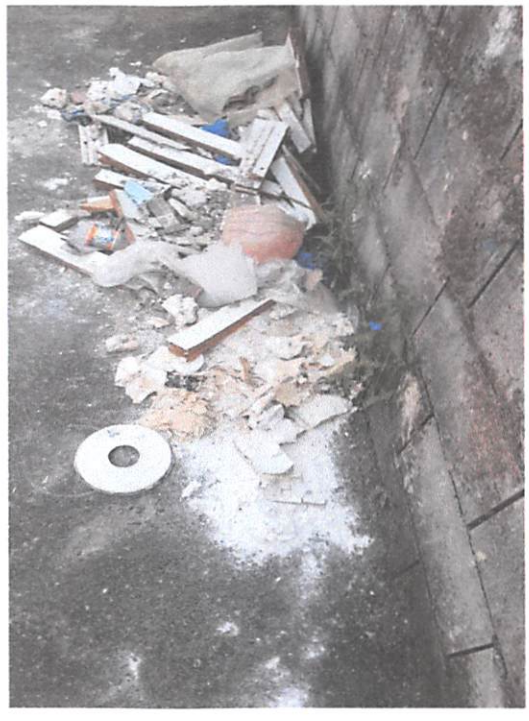

Diante do exposto, INDICO a Excelentíssima Senhora Prefeita Raquel Chini, que viabilize junto à secretaria competente, a solução do problema.

Emancipador Oswaldo Toschi, 28 de setembro de 2021.

Renata Zabeu
Vereadora