PREFEITURA MUNICIPAL DE CONGONHAS

CIDADE DOS PROFETAS

Ofício n.º PMC/GAB/DRLEG/269/2025.

Congonhas, 10 de novembro de 2025.

Exm. Sr.

Averaldo Pereira da Silva,

Presidente de Mesa Diretora da Câmara Municipal de Congonhas.

ASSUNTO: Resposta a Requerimento

Prezado Senhor,

Em atenção ao Requerimento 262/2025, encaminhado por meio do Ofício 323/2025/Secretaria, nos foi informado pela Secretaria Municipal de Obras no momento não há nenhum contrato ativo para atender especificamente o local, mas que estudos estão sendo realizados para balizar a utilização do bem em prol da coletividade. Encaminhamos, em anexo, ofício com as informações solicitadas referente a obras no local.

Aproveitamos a oportunidade para reiterar a Vossa Excelência e aos demais pares nossos votos de elevada estima e consideração.

HIAGO DIAS LEITE SEABRA

Diretor de Relações Legislativas

Câmara Municipal de Congonhas

PROTOCOLO GERAL 3059/2025
Data: 11/11/2025 - Horário: 08:01
Legislativo

Congonhas, 07 de novembro de 2025

Prezado Senhor,

O Terreno no bairro Lucas Monteiro encontrava-se em estado crítico, com potencial agravamento devido ao período chuvoso. O talude que sustentava a via paralela denominada Raimundo Mota apresentava risco iminente de deslizamento, podendo comprometer um trecho significativo da estrutura viária. Essa situação representava perigo à integridade física dos munícipes e potencial para prejuízos materiais significativos.

Diante disto em carateter da gravidade da situação a Secretaria de Obras executou uma contenção de modo a solucionar a patologia no talude e resguardar os munícipes da região de possíveis acidentes físicos e materiais.

Diante do apresentado a Secretaria de Obras salienta que as medidas para solucionar o ocorrido já foram tomadas e com o intuíto de melhor aproveitar o espaço foi realizado o levantamento topográfico do terreno. Também existem estudos por parte de Secretarias Municipais que visam utilizar a área para o bem da cidade e moradores da região.

Atenciosamente,

Nilton Leunis Silva Oliveira
CNM/Eng. Civil



Estacas soterradas pelo material desprendido do talude



Talude cedeu em razão do período chuvoso e região de estacas soterradas

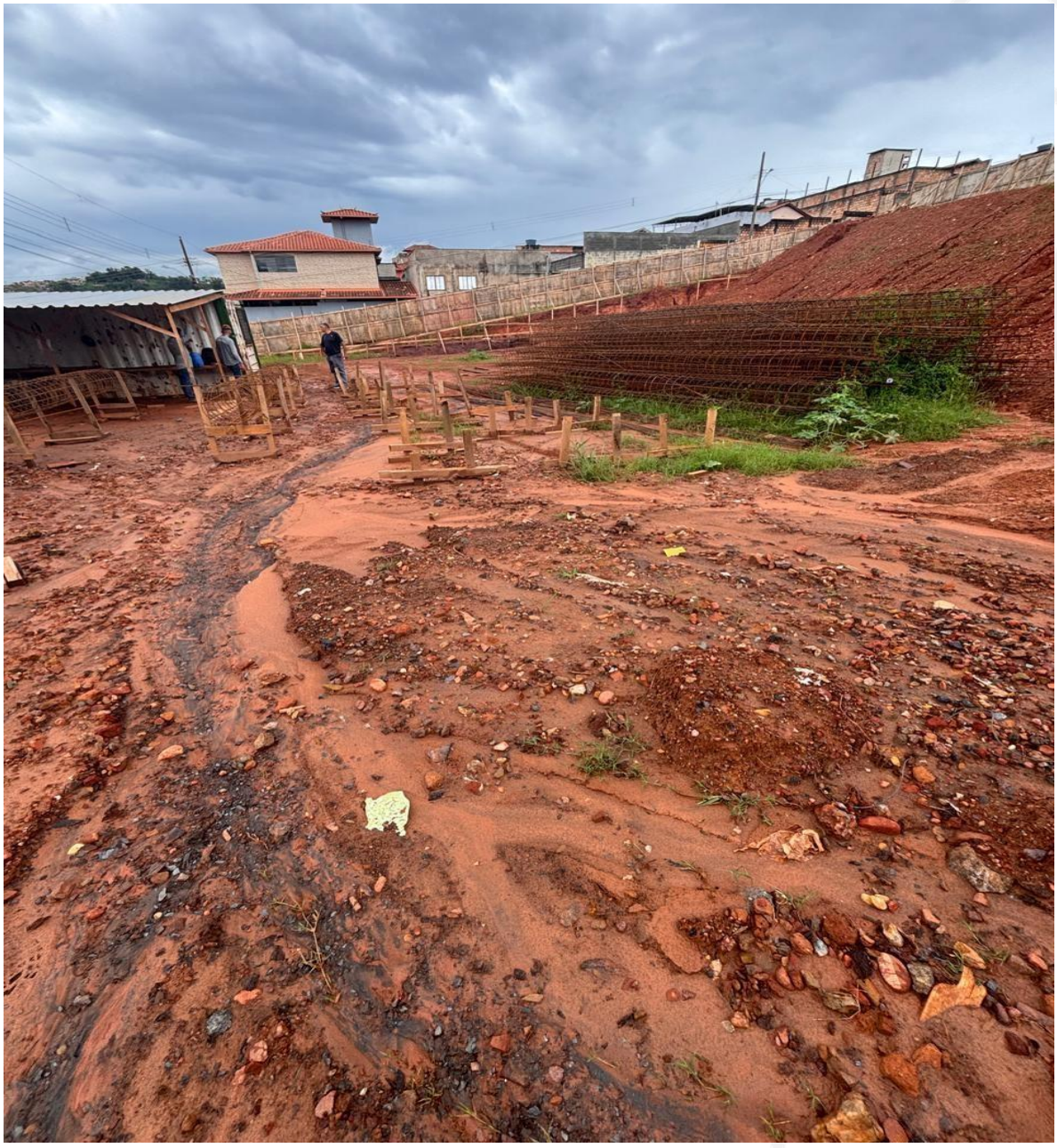

Armaduras das estacas



Rua suja pelo material do talude



Rua danificada pela erosão do talude



Desprendimento do material asfáltico por causa das chuvas



Contenção Realizada Pela SEOB



Vista Superior com a rua reconstituída’