MUNICÍPIO DE RIO BRANCO
ÚBIQUE PATRIA MEMOR
ESTADO DO ACRE

Câmara Municipal de Rio Branco
Gabinete do Vereador Emerson Jarude

INDICAÇÃO Nº _____/2021

O Vereador que esta subscreve, conforme disposições regimentais, solicita à Mesa Diretora que seja a presente indicação encaminhada ao Senhor Prefeito Municipal para que o mesmo, junto ao Setor competente, providencie a recuperação de pavimento da Rua 8 de Dezembro, Bairro Boa União.

Sala de Sessões "EDMUNDO PINTO DE ALMEIDA NETO", Dia ____de Fevereiro de 2021.

EMERSON JARUDE
Vereador

JUSTIFICATIVA

Atendendo ao pedido dos moradores da Rua 8 de Dezembro, Bairro Boa União, apresento esta solicitação para que sejam tomadas as devidas providências no que se refere à recuperação de pavimento do referido local, pois o mesmo encontra-se com partes danificadas, o que prejudica a trafegabilidade no local.

Desta forma, solicitamos ao Senhor Prefeito que, junto ao órgão competente, providencie o serviço solicitado a fim de promover o bem-estar e acessibilidade da comunidade.

Endereço: Rua Bom Destino, nº 90, Isaura Parente – CEP: 69918-306
Telefone: (68) 2102-8978 E-mail: contato@ejgabinete.com

Câmara Municipal de Rio Branco
Gabinete do Vereador Emerson Jarude

ANEXO

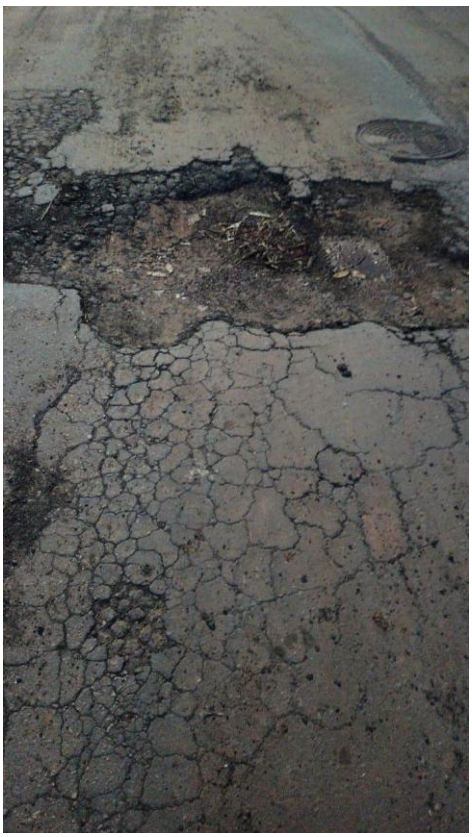



Endereço: Rua Bom Destino, nº 90, Isaura Parente – CEP: 69918-306
Telefone: (68) 2102-8978 E-mail: contato@ejgabinete.com