Câmara Municipal de Cascavel

ESTADO DO PARANÁ

INDICAÇÃO Nº 1044 , DE 2022.
(Proponente: Vereador Cidão da Telepar/PSB)

CÂMARA MUNICIPAL DE CASCAVEL
Recebido em: 09/08/22
Protocolo

Excelentíssimo Senhor Presidente da Câmara Municipal de Cascavel.

INDICO nos termos que regem o art. 143 do Regimento Interno desta Casa de Leis, seja encaminhado expediente ao Senhor Carlos Luiz de Oliveira, Secretário Municipal de Esportes e Lazer, solicitando a revitalização da praça, com troca dos brinquedos do parquinho, no Distrito Espigão Azul, no município de Cascavel.

É a Indicação. Sala das Sessões.
Cascavel, 8 de agosto de 2022.

Cidão da Telepar
Vereador/PSB

Justificação

A presente indicação tem por escopo solicitar a Secretaria Municipal de Esportes e Lazer, a revitalização da praça, com troca dos brinquedos do parquinho, no Distrito Espigão Azul, no município de Cascavel.

As praças como excelentes espaços de lazer, são frequentadas por muitas pessoas com seus familiares. Mas para que seu uso seja agradável é necessário que as instalações estejam adequadas. No caso em tela, em visita realizada in loco, verificamos que os brinquedos são antigos e estão bem danificados, conforme fotos em anexo, podendo inclusive ocasionar acidentes.

A vista disso, imprescindível a revitalização da praça em questão, de modo a proporcionar à comunidade um espaço adequado de lazer para as famílias, contribuindo ainda, de forma efetiva para o fortalecimento dos vínculos afetivos.

Diante de todo exposto, espero, pois, contar com a especial atenção a esta solicitação.

CONFERIDO
DIRETORIA LEGISLATIVA

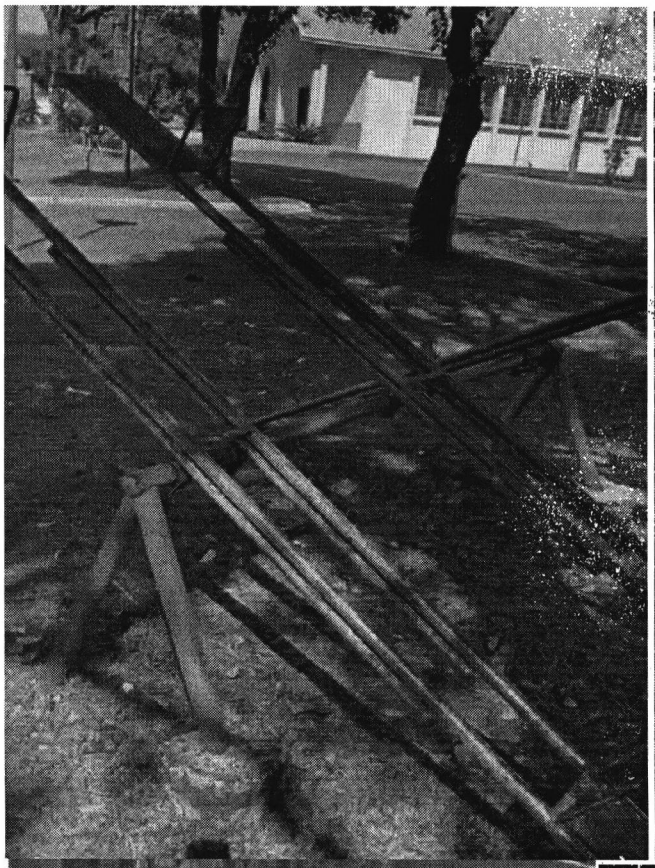

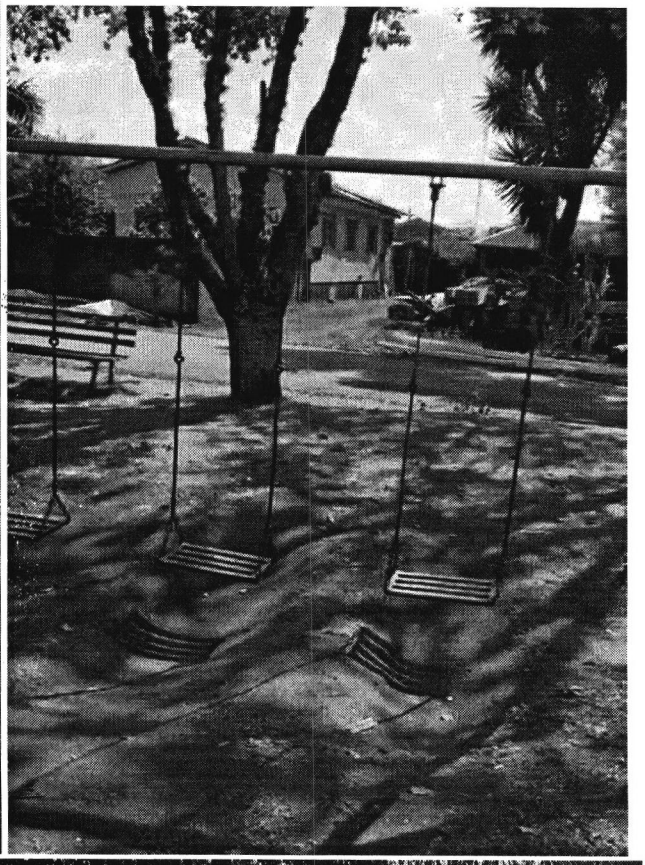



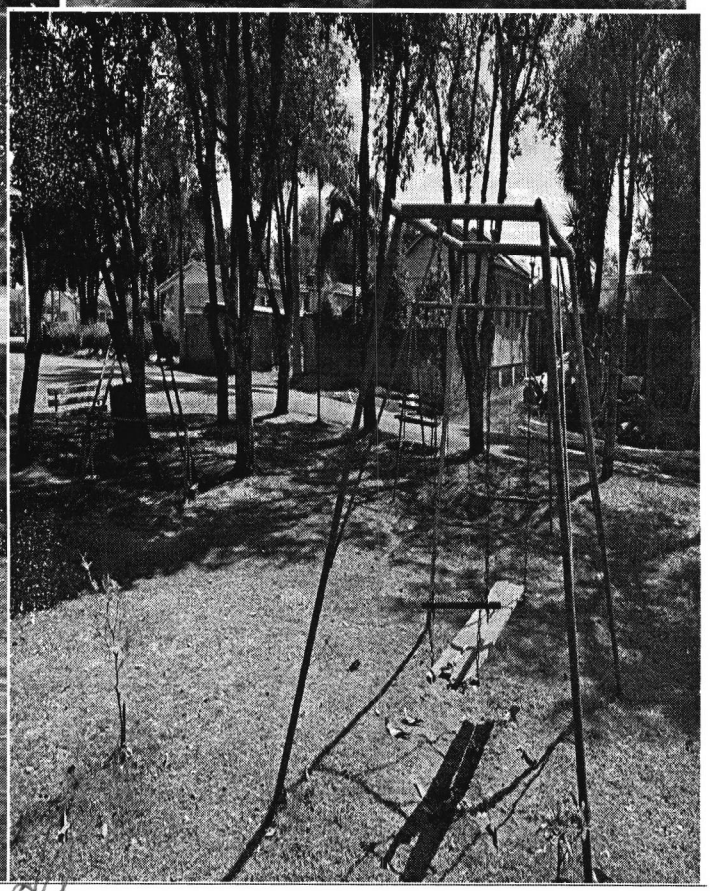

Rua Pernambuco, 1843 - Centro - CEP 85810-021 - Cascavel - Paraná
Fone |45| 3321-8800 - Fax |45| 3321-8881 - www.camaracascavel.pr.gov.br - e-mail: admin@camaracascavel.pr.gov.br