ENCAMINHAR AO
EXECUTIVO MUNICIPAL
41ª SESSÃO
DATA 07/12/21
PRESIDENTE

SR. PRESIDENTE,
SRS. VEREADORES;

INDICAÇÃO nº 5071

Indico a Exma. **Sr.ª. RAQUEL CHINI,** Prefeita do Município de Praia Grande, para que viabilize junto a Secretaria de Serviços Urbanos, a correção asfáltica localizada na Avenida do Trabalhador 1149, no Bairro Guaramar.

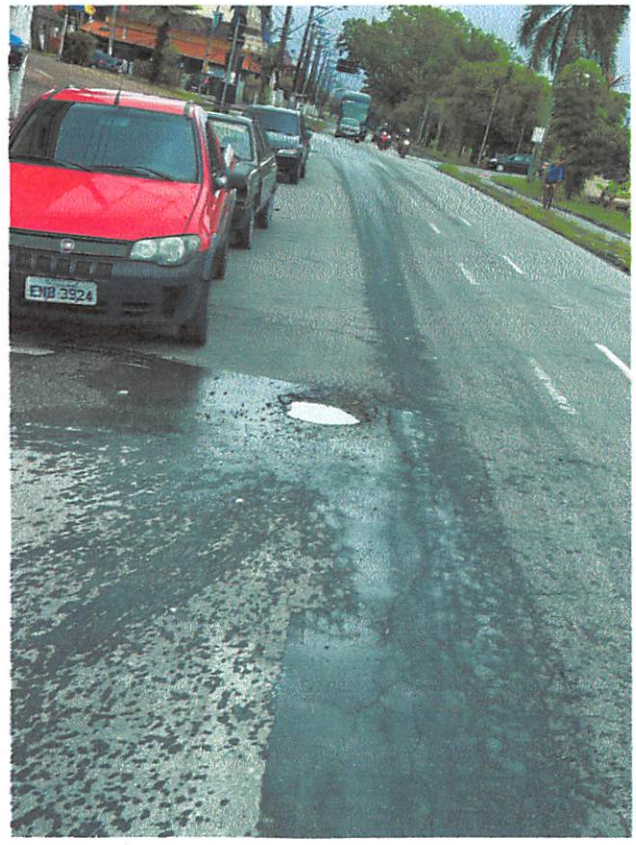

SALA EMANCIPADOR OSWALDO TOSCHI, 07 DE DEZEMBRO DE 2021.

VERA BENICIO
VEREADORA