CÂMARA DE
FORTALEZA

GABINETE DO **VEREADOR CHIQUINHO DOS CARNEIROS**

**INDICAÇÃO Nº** 1537/2025

Dispõe sobre a **construção de um Portal de Boas-Vindas (pórtico) na entrada do Bairro Prefeito José Walter**, na Av. João de Araújo Lima (Av. N) com Av. Presidente Costa e Silva (Perimetral), na forma que indica.

**EXMO. SR. PRESIDENTE DA CÂMARA MUNICIPAL DE FORTALEZA**

O Vereador abaixo signatário, no uso de suas atribuições legais e regimentais, nos termos do art. 138 do Regimento Interno, vem à presença de Vossa Excelência submeter à apreciação desta Casa Legislativa a Indicação em epígrafe, a qual, após aprovada, será enviada ao Exmo. Sr. Prefeito de Fortaleza, a fim de que a mesma retorne a esta Casa sob a forma de mensagem.

DEPARTAMENTO LEGISLATIVO DA CÂMARA MUNICIPAL DE FORTALEZA, em _____ de _____ de 2025.

Francisco Gomes de Araújo

**Vereador Chiquinho dos Carneiros**
**Partido Renovação Democrática - PRD**

DEPTO. LEGISLATIVO
RECEBIDO
25 AGO 2025
J300 f. Nº de Fls
Katarine
Servidor

Rua Thompson Bulcão, 830 – Luciano Cavalcante
CEP- 60810-640 - Fone: (85) 3444.8300
www.cmfor.ce.gov.br @cmforoficial /cmforoficial CâmaraMunicipaldeFortaleza

CÂMARA DE
FORTALEZA

GABINETE DO **VEREADOR CHIQUINHO DOS CARNEIROS**

- 1537/2025

**INDICAÇÃO Nº** _____

**PROJETO DE LEI Nº** _____/2025

Dispõe sobre a **construção de um Portal de Boas-Vindas (pórtico) na entrada do Bairro Prefeito José Walter**, na Av. João de Araújo Lima (Av. N) com Av. Presidente Costa e Silva (Perimetral), na forma que indica.

A CÂMARA MUNICIPAL DE FORTALEZA, **APROVA**:

**Art. 1º** Fica o Poder Executivo autorizado a construir um Portal de Boas-Vindas (pórtico) na entrada do Bairro Prefeito José Walter, na Av. João de Araújo Lima (Av. N) com Av. Presidente Costa e Silva (Perimetral), na forma que indica.

**Art. 2º** As despesas decorrentes da aplicação desta Lei correrão por conta das dotações orçamentárias próprias, suplementadas se necessário.

**Art. 3º** Esta Lei entra em vigor na data de sua publicação, revogada as disposições em contrário.

DEPARTAMENTO LEGISLATIVO DA CÂMARA MUNICIPAL DE FORTALEZA, em _____ de _____ de 2025.

Francisco Gomes de Araújo

**Vereador Chiquinho dos Carneiros**
**Partido Renovação Democrática - PRD**

CÂMARA DE
FORTALEZA

GABINETE DO **VEREADOR CHIQUINHO DOS CARNEIROS**

**JUSTIFICATIVA**

A construção de **um Portal de Boas-Vindas (pórtico) na entrada do Bairro Prefeito José Walter, na Av. João de Araújo Lima (Av. N) com Av. Presidente Costa e Silva (Perimetral)**, sentido norte-sul, representa uma importante ação simbólica e funcional para o fortalecimento da identidade local.

O equipamento urbano, além de valorizar visualmente o território, contribuirá diretamente para o aguçamento do sentimento de pertencimento por parte dos moradores, promovendo o orgulho de fazer parte da comunidade.

Ao marcar de forma clara e acolhedora os limites do bairro, o portal também reforça o reconhecimento histórico e cultural da região, incentivando a valorização das raízes e a preservação da memória coletiva.

Portanto, solicitamos a aprovação deste projeto de indicação para que sejam realizadas as devidas providências quanto à sua implantação.

Francisco Gomes de Araújo

**Vereador Chiquinho dos Carneiros**
**Partido Renovação Democrática – PRD**

**ANEXO - MAPA**

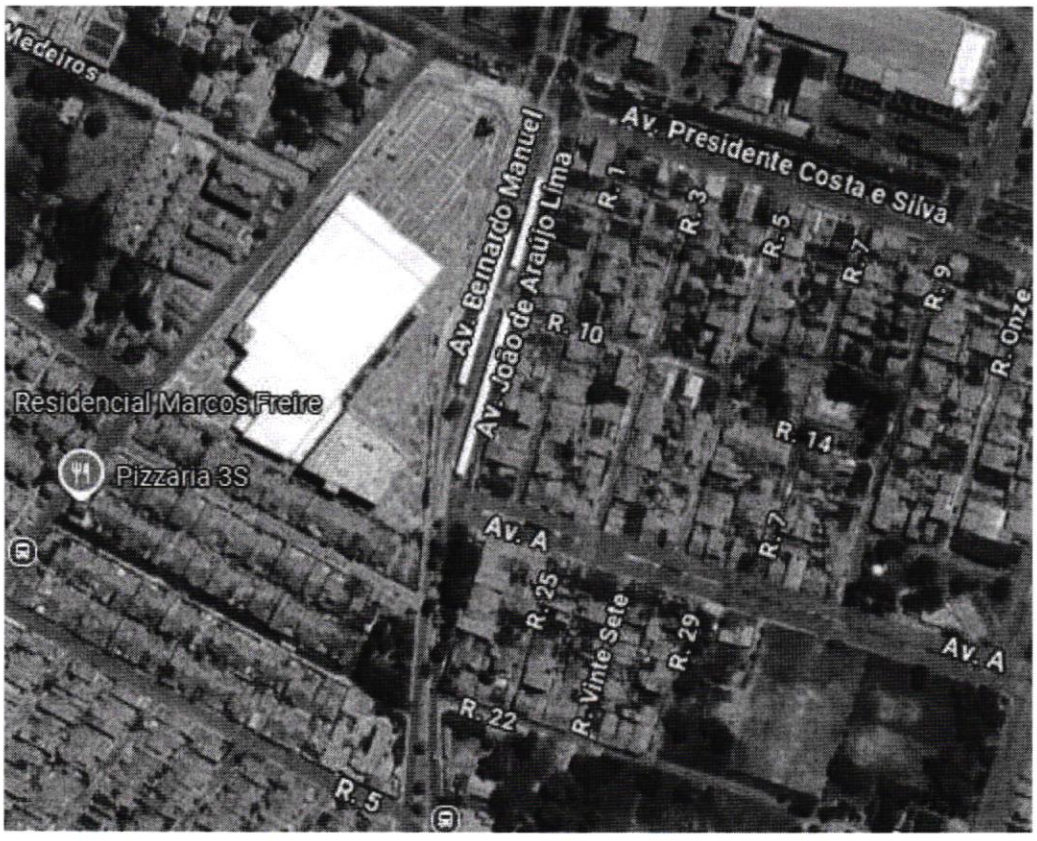


Francisco Gomes de Araújo

**Vereador Chiquinho dos Carneiros**
**Partido Renovação Democrática – PRD**