CÂMARA MUNICIPAL DE SANTARÉM
Avenida Dr. Anysio Chaves, 1001 - CNPJ nº 10.219.202/0001-82
CEP. 68.030.290 - SANTARÉM-PARÁ
GABINETE DO VEREADOR GERLANDE CASTRO

PSB

REQUERIMENTO Nº 1531 /2021.

CÂMARA MUNICIPAL DE SANTARÉM
Aprovado em 1ª discussão
Por: Unica unanimidade
Plenário 16 / 08 / 2021
CÂMARA MUNICIPAL DE SANTARÉM
Prof. Josafá Gonçalves
1º Secretário

Senhor Presidente,
Senhoras e Senhores Vereadores

SOLICITANDO TRABALHOS DE TERRAPLENAGEM, LIMPEZA E RETIRADA DE ENTULHO.

REQUEIRO, de acordo com o Regimento Interno deste Poder Legislativo, Art. 51, após tramites regimentais desta Casa Parlamentar, que seja endereçada correspondência ao **Secretário Municipal de Urbanização e Serviços Públicos – Semurb, Sr. Jean Murilo, solicitando serviços de infraestrutura (Terraplenagem, limpeza e retirada de entulho)** na Rua Humaitá, entre Avenida Moaçara e Avenida Muiraquitã, Bairro Diamantino.

JUSTIFICATIVA: Senhoras e Senhores Vereadores, a demanda solicitada é de extrema importância para a conservação de nossas ruas, o objetivo principal desse trabalho é garantir a trafegabilidade em qualquer época do ano, e condições climáticas proporcionando aos usuários conforto e segurança no trânsito.

Que desta decisão seja dado conhecimento a Associação de Moradores do Bairro Diamantino
.

Sala das Sessões, Plenário Vereador Benedito Oliveira Magalhães, em de agosto de 2021.

CÂMARA MUNICIPAL DE SANTARÉM
Gerlande Castro
Vereador PSB

RUA HUMAITÁ – BAIRRO DIAMANTINO

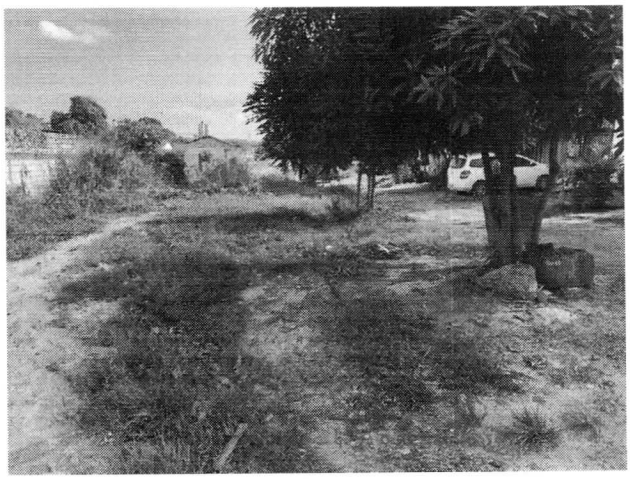







Imagens: Rafael/Sidney – Data: 06/08/2021

CÂMARA MUNICIPAL DE SANTARÉM
Gerlande Castro
Vereador PSB