Requerimento

Nº do Protocolo: 2026021839001524

Nº SAPL: 2020/2026

Registrado por LUCIANO GIRÃO SALES FILHO em 11 de fevereiro de 2026 às 15:32

Para conferir o documento assinado digitalmente, acesse o endereço eletrônico abaixo:

https://cmfor360.fortaleza.ce.leg.br/documento/1770835162664_81cd9675-8155-4e10-b6e5-5c0cb68a0eeb

Autores:

LUCIANO GIRÃO SALES FILHO

REQUERIMENTO Nº

"Requer o envio de ofício à **Secretaria Municipal de Conservação e Serviços Públicos - SCSP**, solicitando a manutenção da caixa de distribuição da areninha Edson Queiroz, localizada no Residencial Yolanda Queiroz, no bairro Edson Queiroz."

EXCELENTÍSSIMO SENHOR PRESIDENTE DA CÂMARA MUNICIPAL DE FORTALEZA:

O Vereador Dr. Luciano Girão, in fine assinado, no uso de suas atribuições legais e na forma regimental, vem, mui respeitosamente, requerer envio de expediente à **Secretaria Municipal de Conservação e Serviços Públicos - SCSP**, solicitando a manutenção da caixa de distribuição da areninha Edson Queiroz, localizada no Residencial Yolanda Queiroz, no bairro Edson Queiroz.

DEPARTAMENTO LEGISLATIVO DA CÂMARA MUNICIPAL DE FORTALEZA, EM _____ DE _____ DE 2026.

Dr. Luciano Girão
Vereador de Fortaleza – PDT
2º Vice-Presidente da Câmara Municipal

Assinado por LUCIANO GIRÃO SALES FILHO em 11/02/2026 15:39
Para acessar o documento assinado digitalmente, clique na URL abaixo:
https://cmfor360.fortaleza.ce.leg.br/documento/1770835162664_81cd9675-8155-4e10-b6e5-5c0cb68a0eeb

Gabinete do Vereador Dr. Luciano Girão

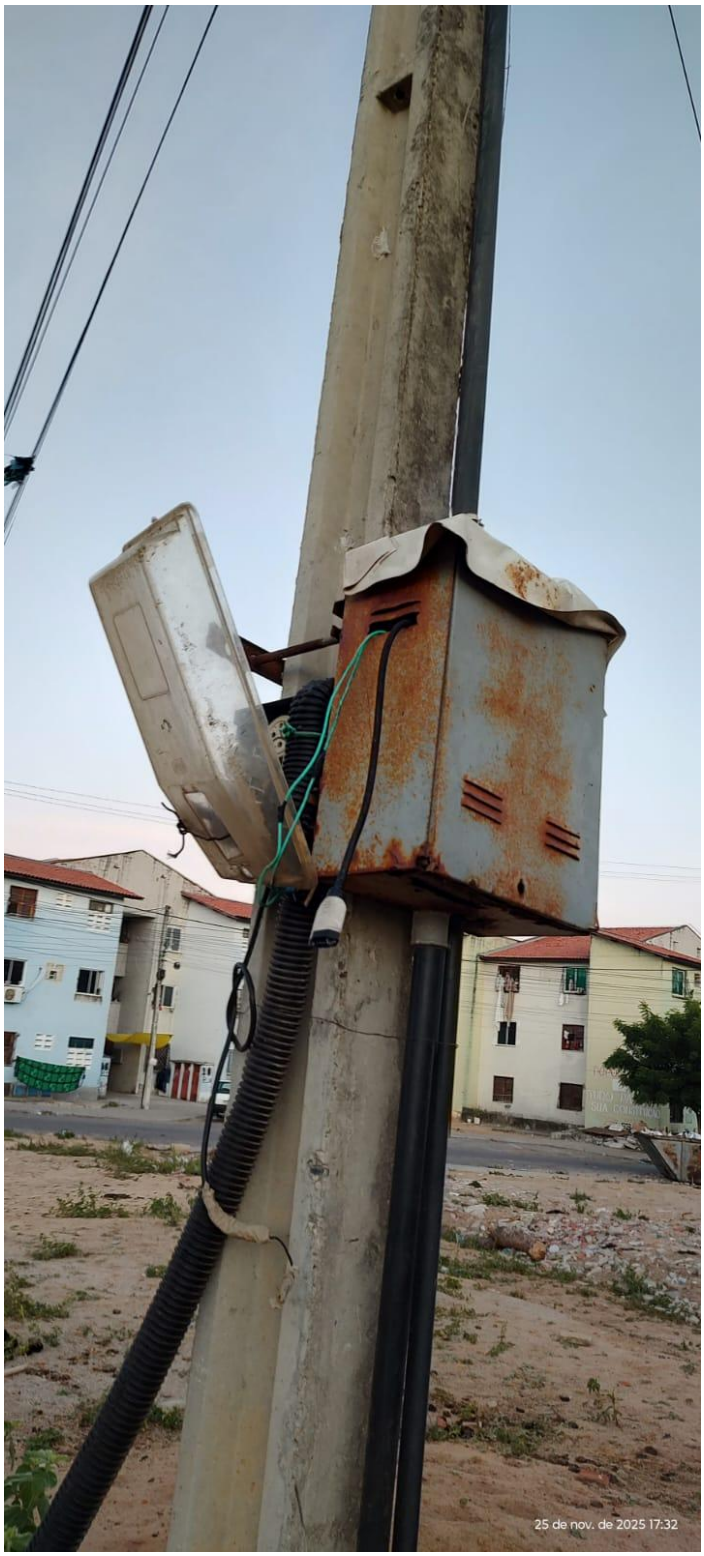

Assinado por LUCIANO GIRÃO SALES FILHO em 11/02/2026 15:39
Para acessar o documento assinado digitalmente, clique na URL abaixo:
https://cmfor360.fortaleza.ce.leg.br/documento/1770835162664_81cd9675-8155-4e10-b6e5-5c0cb68a0eeb

Assinado por LUCIANO GIRÃO SALES FILHO em 11/02/2026 15:39
Para acessar o documento assinado digitalmente, clique na URL abaixo:
https://cmfor360.fortaleza.ce.leg.br/documento/1770835162664_81cd9675-8155-4e10-b6e5-5c0cb68a0eeb

Assinaturas Digitais

Documento registrado em 11 de fevereiro de 2026 às 15:32

Para conferir o documento assinado digitalmente, acesse o endereço eletrônico abaixo:

https://cmfor360.fortaleza.ce.leg.br/documento/1770835162664_81cd9675-8155-4e10-b6e5-5c0cb68a0eeb

Documento assinado por

LUCIANO GIRÃO SALES FILHO