Câmara Municipal de Fortaleza
Gabinete do Vereador Jorge Pinheiro

REQUERIMENTO Nº 2811/2025

Requer envio de expediente à Secretaria Municipal da Infraestrutura - SEINF, solicitando restauração de galerias de esgoto e de asfalto na Rua Luís Girão esquina com Rua Cândido Portinari - Cambeba, Fortaleza - CE, 60822-170.

EXCELENTÍSSIMO SENHOR PRESIDENTE DA CÂMARA MUNICIPAL DE FORTALEZA,

O Vereador Jorge Pinheiro, *in fine* assinado, no uso de suas atribuições legais e na forma regimental, requer envio de expediente à Secretaria Municipal da Infraestrutura - SEINF, solicitando restauração de galerias de esgoto e de asfalto na Rua Luís Girão esquina com Rua Cândido Portinari - Cambeba, Fortaleza - CE, 60822-170.

Departamento Legislativo da Câmara Municipal de Fortaleza, em 14 **de** 03 **de** 2025

JORGE PINHEIRO – PSDB

DEPARTAMENTO LEGISLATIVO
RECEBIDO EM:
14 MAR 2025
16:807
SERVIDOR

CROQUI DE LOCALIZAÇÃO

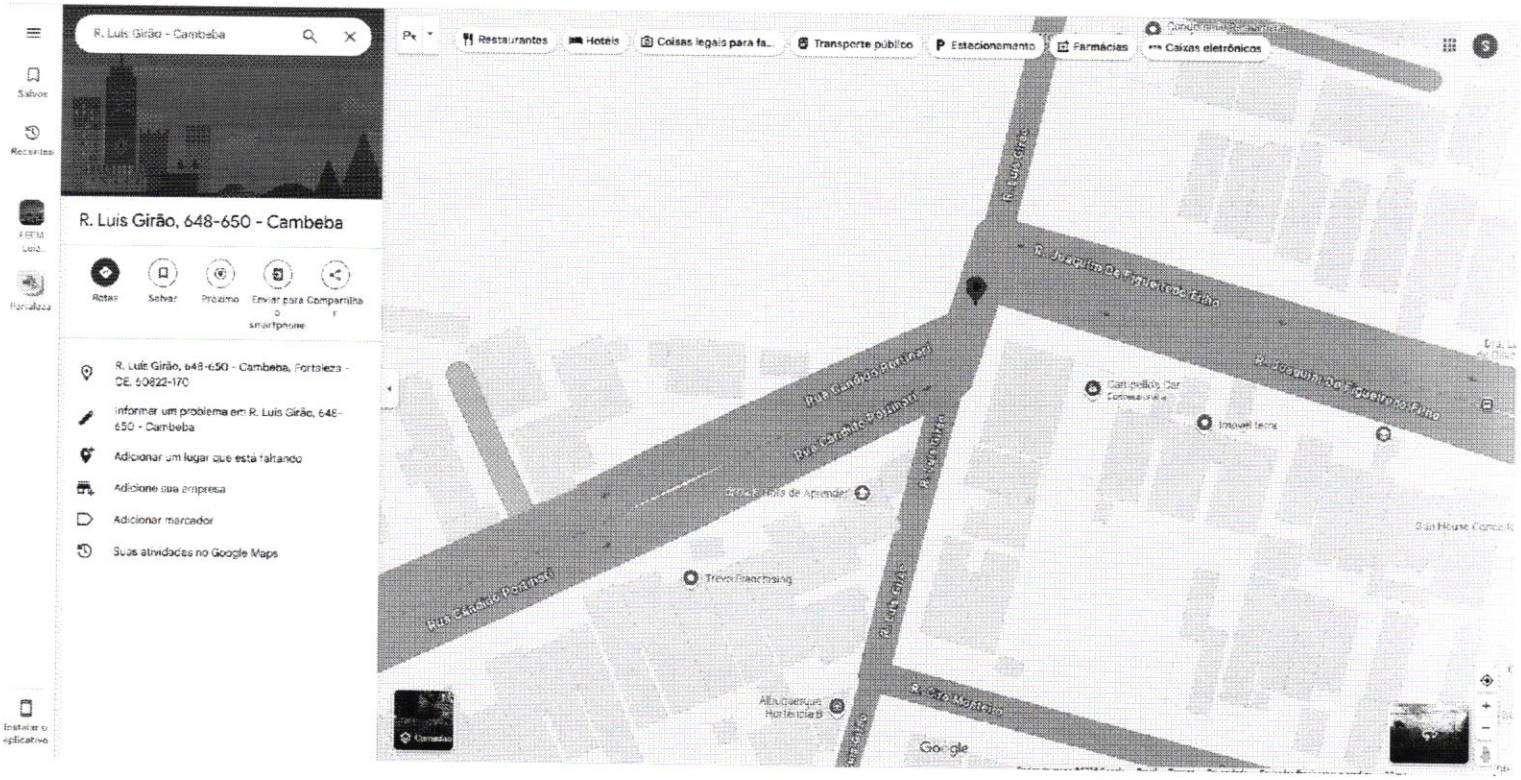

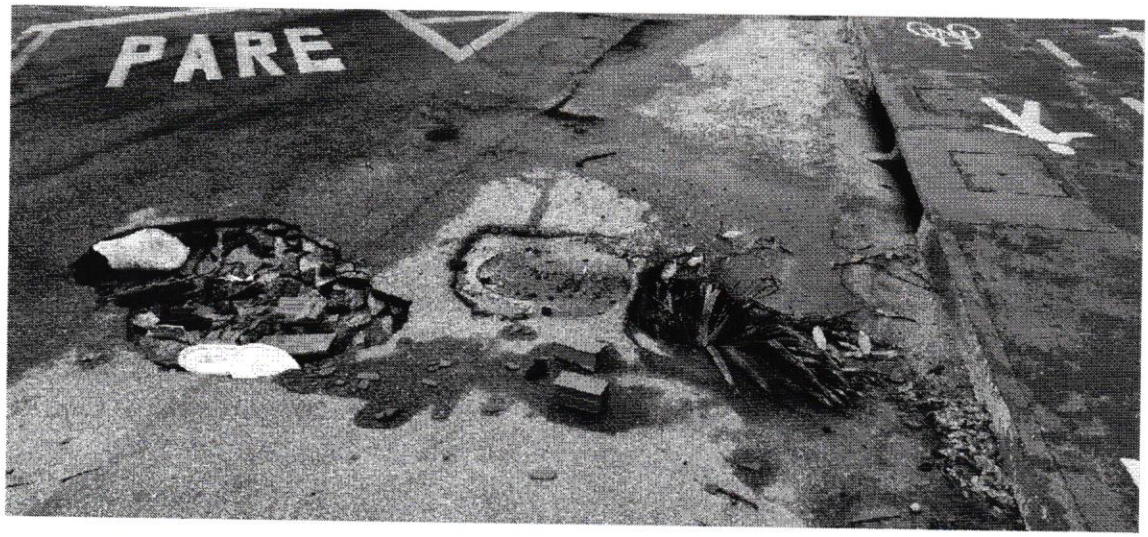

SITUAÇÃO ATUAL

