Câmara Municipal de Cascavel
ESTADO DO PARANÁ

INDICAÇÃO N.º 1747 , DE 2023
(Proponente: Vereador Professor Santello/PTB)

CÂMARA MUNICIPAL DE CASCAVEL
Recebido em 05/12/23
Protocolo

Excelentíssimo Senhor Presidente da Câmara Municipal de Cascavel.

INDICO, nos termos que regem o art. 143 do Regimento Interno desta Casa de Leis, seja encaminhado expediente ao Poder Público Municipal, perante a Secretaria Municipal de Esportes e lazer- Semel, solicitando que seja realizada roçada de mato e limpeza no imóvel de propriedade da Prefeitura Municipal de Cascavel, localizado na rua Castro, esquina com a rua Ji-Paraná, bairro São Cristóvão.

É a Indicação. Sala das Sessões.
Cascavel, 4 de dezembro 2023.

Professor Santello
Vereador/PTB

Justificação

A referida proposição tem por fim, solicitar que seja realizada limpeza e roçada de mato, no terreno localizado na rua Castro esquina com a rua Ji-Paraná, bairro São Cristóvão.

A limpeza, retirada de entulhos e roçada de mato, são ações importantes para garantir a saúde e a segurança da população, além de contribuir para a preservação do meio ambiente, evitando acúmulo de lixo e a proliferação de animais peçonhentos e mosquitos transmissores de doenças.

Visando a segurança, bem-estar dos cidadãos, e cumprindo nosso dever de fiscalizar, encaminhamos a referida indicação para que o Poder Executivo Municipal, através da Secretaria Municipal de Esportes e Lazer, tome as devidas providências.

Dados da Consulta

Cadastro:	121374000	**Inscrição:**	0039.0010.001A.0000
Data	04/12/2023		

Dados Cadastrais

Loteamento:	BRASILIA LOTEAMENTO		**Quadra:** 0010	**Lote:**	001A
Logradouro	CASTRO			**Número:**	978
Bairro:	SÃO CRISTÓVÃO		**Testada Principal** 90.80	**Testada Secund. (m):**	75.87
Área Lote	4101.95	**Área Un. (m²):** 2144.71	**Núm. Unidades:** 1	**Área Total. (m²):**	2144.71

Mapa de Localização

Latitude: 24° 56' 18.32" S **Longitude:** 53° 25' 44.65" O

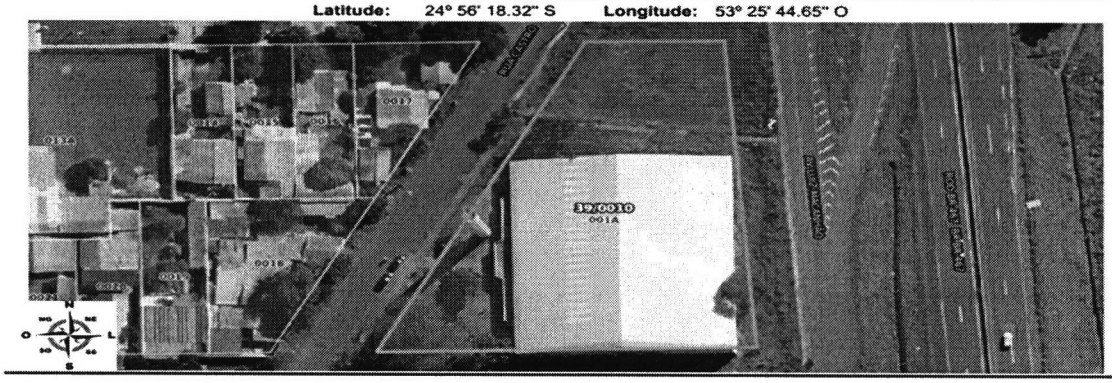

CONFERIDO
DIRETORIA LEGISLATIVA


R. Castro
467
Ginásio Do Sã Cristóvão
R. Ji-Paraná



