CÂMARA MUNICIPAL DE PORTO VELHO
GABINETE DO VEREADOR
ZÉ PAROCA

Zé Paroca VEREADOR

EXCELENTÍSSIMO SENHOR PRESIDENTE DA CÂMARA MUNICIPAL DE PORTO VELHO

PEDIDO DE PROVIDÊNCIA Nº 170/CMPV-GV ZÉ PAROCA/2025

No uso das prerrogativas parlamentares que a Câmara do Município de Porto Velho lhe confere, o Vereador que este subscreve, requer que, após tramitação regimental, seja este encaminhado ao Sr. Secretário Municipal de Infraestrutura – SEINFRA, **THIAGO FELIPE CANTANHEDE**, para que adote as providências necessárias ao fato que se segue:

LIMPEZA E ATERRO

No trecho da **Rua Silva**, no **Bairro Jardim Santana**, com fundamento na crescente necessidade de melhorar a segurança e as condições mobilidade e vivência da população local.

JUSTIFICATIVA

Considerando o constante trânsito de moradores na localidade, a execução dos serviços de **limpeza** e **aterro** se faz necessária a fim de garantir melhores condições de **mobilidade**, **segurança** e **salubridade**. A presença de resíduos e desníveis no terreno compromete o deslocamento dos pedestres e veículos, especialmente em dias de chuva, agravando o **risco de acidentes**. Dessa forma, a intervenção visa assegurar o bem-estar da população local e a manutenção da infraestrutura urbana.

Justificadas as razões, aguardam-se as providências cabíveis, diante da relevância da demanda para a comunidade local.

Na certeza de boa acolhida à solicitação aqui apresentada, reiteramos votos de elevada estima e distinta consideração.

Cordialmente.

Porto Velho, RO, 23 de julho de 2025.

ZÉ PAROCA
Vereador

Rua Belém, nº 139 - Embratel - Porto Velho/RO 76820-734
Fone: (69) 99355-9066 - vereadorparoca@gmail.com

Documento assinado digitalmente.Acesse https://epmpv.portovelho.ro.gov.br/?a=autenticidade e informe o e-DOC 257B4FF2

CÂMARA MUNICIPAL DE PORTO VELHO
GABINETE DO VEREADOR
ZÉ PAROCA

Zé Paroca
VEREADOR



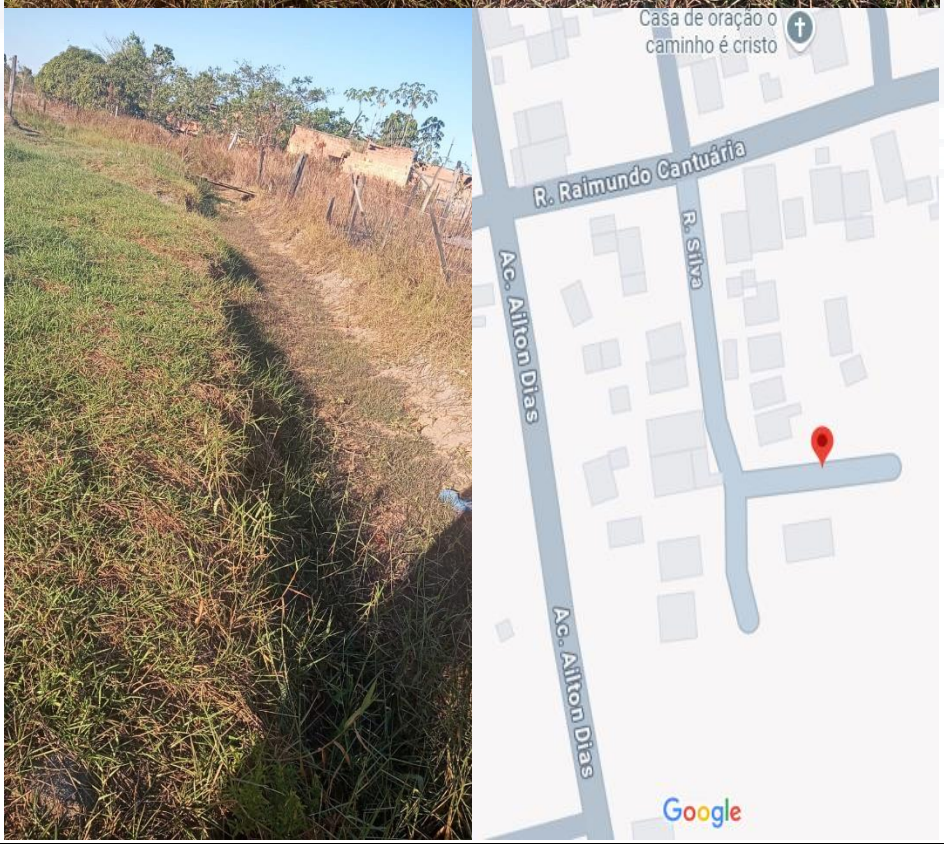

https://maps.app.goo.gl/6rBdBrYUStMjVx7V9

Rua Belém, nº 139 - Embratel - Porto Velho/RO 76820-734
Fone: (69) 99355-9066 - vereadorparoca@gmail.com

Documento assinado digitalmente.Acesse https://epmpv.portovelho.ro.gov.br/?a=autenticidade e informe o e-DOC 257B4FF2

Assinado por **José Uilson Guimarães De Souza** - Vereador - Em: 23/07/2025, 11:26:56

Documento assinado digitalmente.Acesse https://epmpv.portovelho.ro.gov.br/?a=autenticidade e informe o e-DOC 257B4FF2