INDICAÇÃO

Indica melhorias a serem realizadas na Rua Pequena Jessica, Bairro Wanderley Dantas, Loteamento Céu Azul.

Senhor Presidente,

À luz do Regimento Interno desta Casa, apresento indicação ao Senhor Prefeito do Município de Rio Branco, a qual requeiro que seja remetida àquele Digno Poder para regular tramitação e apreciação.

Local da melhoria: Rua Pequena Jessica, Bairro Wanderley Dantas, Loteamento Céu Azul.

Objeto da melhoria: Rua necessita de restauração asfáltica e limpeza(Roçagem).

Justificativa

Ocorre que a mencionada Rua precisa-se de manutenção asfáltica, pois a mesma está com bastante buracos e sem drenagem na via, fatores estes que, aliados as condições de solo e alta densidade pluviométrica da nossa região, auxiliam para a erosão do solo, fazendo com que seja praticamente intrafegável, assim solicitamos a restauração da pavimentação asfáltica. Temos que relatar também a necessidade de um mutirão de limpeza, e roçagem da rua.

Com o intuito de enriquecer a presente indicação, segue anexo relatório fotográfico.

É a indicação que apresento e exclamo ao acatamento de Vossa Excelência.

Rio Branco, 28 de Setembro de 2021.

MICHELLE DE OLIVEIRA MELO WICIUK:75730090200

Assinado de forma digital por MICHELLE DE OLIVEIRA MELO WICIUK:75730090200
Dados: 2021.09.28 16:22:51 -05'00'

Dra. Michelle Melo
Vereadora

RELATÓRIO FOTOGRÁFICO

Figura 1 – Pavimentação com buracos e necessidade de limpeza.

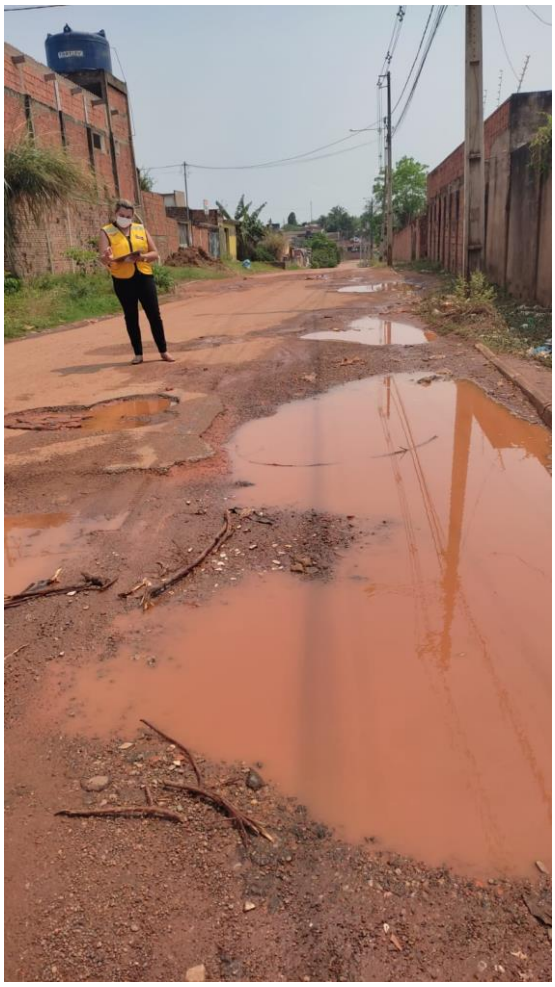



Rio Branco, 28 de Setembro de 2021.

MICHELLE DE OLIVEIRA MELO WICIUK:75730090200

Assinado de forma digital por MICHELLE DE OLIVEIRA MELO WICIUK:75730090200
Dados: 2021.09.28 16:23:05 -05'00'

Dra. Michelle Melo
Vereadora