ENCAMINHAR AO EXECUTIVO MUNICIPAL
13ª SESSÃO
DATA 26/04/22
PRESIDENTE

SENHOR PRESIDENTE

SENHORES(AS) VEREADORES(AS)

INDICAÇÃO Nº 1574

INDICO a Exma. Senhora Prefeita **RAQUEL AUXILIADORA CHINI**, para que junto ao setor competente, solicite estudos para a remoção de árvore na rua Thereza de Jesus Monteiro nº 780, Maracanã.

JUSTIFICATIVA:

Munícipes procuraram esta Vereadora cobrando providências junto ao setor responsável, para que executem a remoção de uma árvore na calçada em frente ao número supracitado, pois a mesma esta gerando rachaduras por toda calçada e residência próxima.

Por tanto , através desta venho solicitar a remoção da árvore, para que possamos resolver este problema relatado pelos moradores do local.



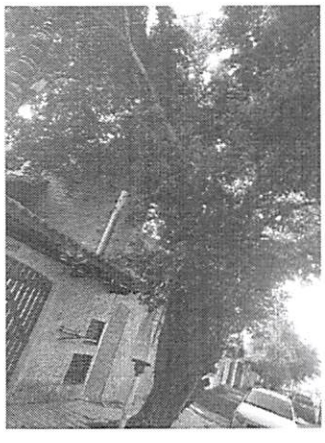

Sala Emancipador Oswaldo Toschi, 26 de abril de 2022.

MICHELE CORREIA QUINTAS DOS SANTOS

(MICHELE QUINTAS)

Vereadora