Estado do Rio Grande do Sul

CÂMARA MUNICIPAL DE ERECHIM

PODER LEGISLATIVO

Câmara Municipal de Erechim
APROVADO
Sessão: 08 / 11 / 2010
Presidente

Requerimento Nº 257/2010

Exmo. Sr.
Ver. José Rodolfo Mantovani
Presidente do Poder Legislativo Municipal
Erechim – RS

Câmara Municipal de Erechim
PROTOCOLO
Recebido em 8 / 11 / 2010
Secretaria Geral

Prezado Senhor:

O Vereador abaixo subscrito vem mui respeitosamente, amparado na Lei Orgânica Municipal e no Regimento Interno desta Casa, requerer que encaminhe aos Órgãos Competentes da Municipalidade este requerimento que SOLICITA UM PROJETO DE REVITALIZAÇÃO DO VIADUTO RUBEM BERTA, NO CENTO DE ERECHIM.

JUSTIFICATIVA

O presente requerimento visa instituir a Revitalização do Viaduto Rubem Berta, que vem de encontro com a necessidade que sentimos em enriquecer o turismo de nossa cidade. Hoje, em época de festas de final de ano, o Viaduto Rubem Berta é sempre muito bem ornamentado, mas passando as festas, nosso viaduto fica triste. Aparecem lá explicitamente as marcas do tempo, do esquecimento, vemos claramente o Marco da História de Erechim sendo remendada como se não merecesse nenhuma atenção especial. Não estamos falando de um monumento qualquer, e sim de um lugar que remete os erechinenses em geral à lembrança de algum momento em suas vidas.

Sua origem remonta à 1965, quando o primeiro Plano Diretor da Cidade previu a abertura de uma rua para ligar as zonas leste, sul e central de Erechim, até então isoladas pelo chamado "morrinho". Contudo, sua construção só foi decidida em 1966, quando o então o Coronel Mário Andreazza, Ministro dos Transportes, recebeu o primeiro orçamento da construção do Viaduto e determinou a abertura efetiva da atual Avenida Maurício Cardoso. A abertura da Avenida exigiu um rebaixamento considerável no terreno, interrompendo o curso da Rua Luiz Berto e obrigando à criação de uma via elevada para reconstituir sua passagem. Finalmente, em 1966, foi aprovado o projeto do Viaduto e, no mesmo ano começaram as desapropriações necessárias para sua construção, sendo que a obra foi entregue à população em 30/04/1968.

Estado do Rio Grande do Sul

CÂMARA MUNICIPAL DE ERECHIM

PODER LEGISLATIVO

É preciso revitalizar o Viaduto Rubem Berta que é uma das vias mais utilizadas por todos os moradores da cidade, tanto do centro como do bairro e sendo atendido este requerimento, estaremos trabalhando pela preservação deste patrimônio histórico.

De acordo com as fotos em anexo ao requerimento, podemos perceber claramente todas as necessidades do local. Para tanto, sugerimos as seguintes melhorias:

1 - Instalação de defensas em toda a extensão do viaduto para proteção dos pedestres que ocupam a calçada (foto 1 e 2);

2 - Reforço nos muros das laterais que estão caídos e se deteriorando (foto 3 e 4);

3 - Instalação de novas luminárias em forma de arco, onde poderão ser anexadas as placas indicativas, pois estas acabam se confundindo com a paisagem na maneira em que estão colocadas;

4 – Construção de rampas de acessibilidade (foto 5);

5 – Reforma das bocas de lobo nas ruas que seguem de esquina com o viadutos (foto 5);

6 - Instalação de poste de luz com quatro petálas entre as Ruas Saule Pagnoncelli e Rua Polônia;

7 – Pintura do viaduto e faixas de segurança;

Erechim, 04 de Novembro de 2010

VEREADOR JOSÉ DA CRUZ
LÍDER DA BANCADA DO PMDB





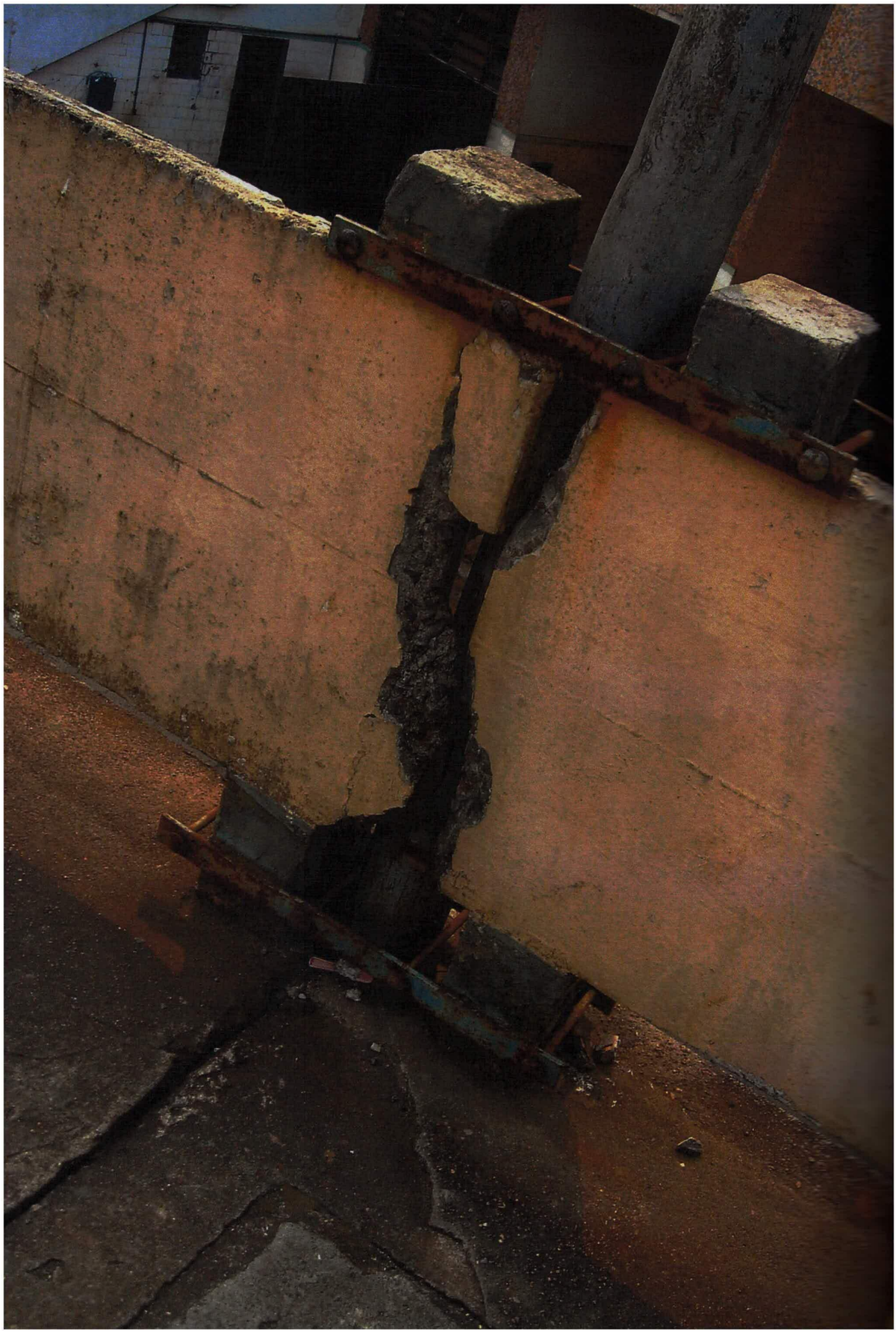


SECRETARIA
MUNICIPAL
DE SAÚDE
RS-420
ARATIBA
Trabalhando bem para
Sossella 12333
A VENDA

