Câmara Municipal de Cascavel

ESTADO DO PARANÁ

CÂMARA MUNICIPAL DE CASCAVEL
Recebido em 19/10/17
Protocolo

INDICAÇÃO Nº 1013, DE 2017.
(Autor: Vereador Gugu Bueno/PR)

Excelentíssimo Senhor Presidente da Câmara Municipal de Cascavel

O Vereador Gugu Bueno, nos termos que regem o Art. 116 do Regimento Interno desta Casa de Leis propõe à Mesa Diretora depois de lido no pequeno expediente da Sessão Ordinária, seja encaminha esta Indicação ao Poder Executivo Municipal, por meio da Secretaria de Educação, realize a revitalização do entorno (reforma e construção de calçadas) da Escola Maria Tereza Abreu de Figueredo.

É a indicação. Sala das Sessões.
Cascavel, 19 de outubro de 2017.

Gugu Bueno
Vereador / PR

Justificação

A presente proposta legislativa visa atender à reivindicação dos pais de alunos e os moradores do bairro Santa Cruz para que a Secretaria de Educação revitalize a revitalização do entorno da Escola Maria Tereza Abreu de Figueredo, executando a construção e a reforma das calçadas.

Pois os mesmos então em condições precárias colocando em risco a integridade física dos alunos que frequentam este estabelecimento de ensino.

Pelos motivos ora expostos, esperamos contar com o apoio do executivo a esta reivindicação.

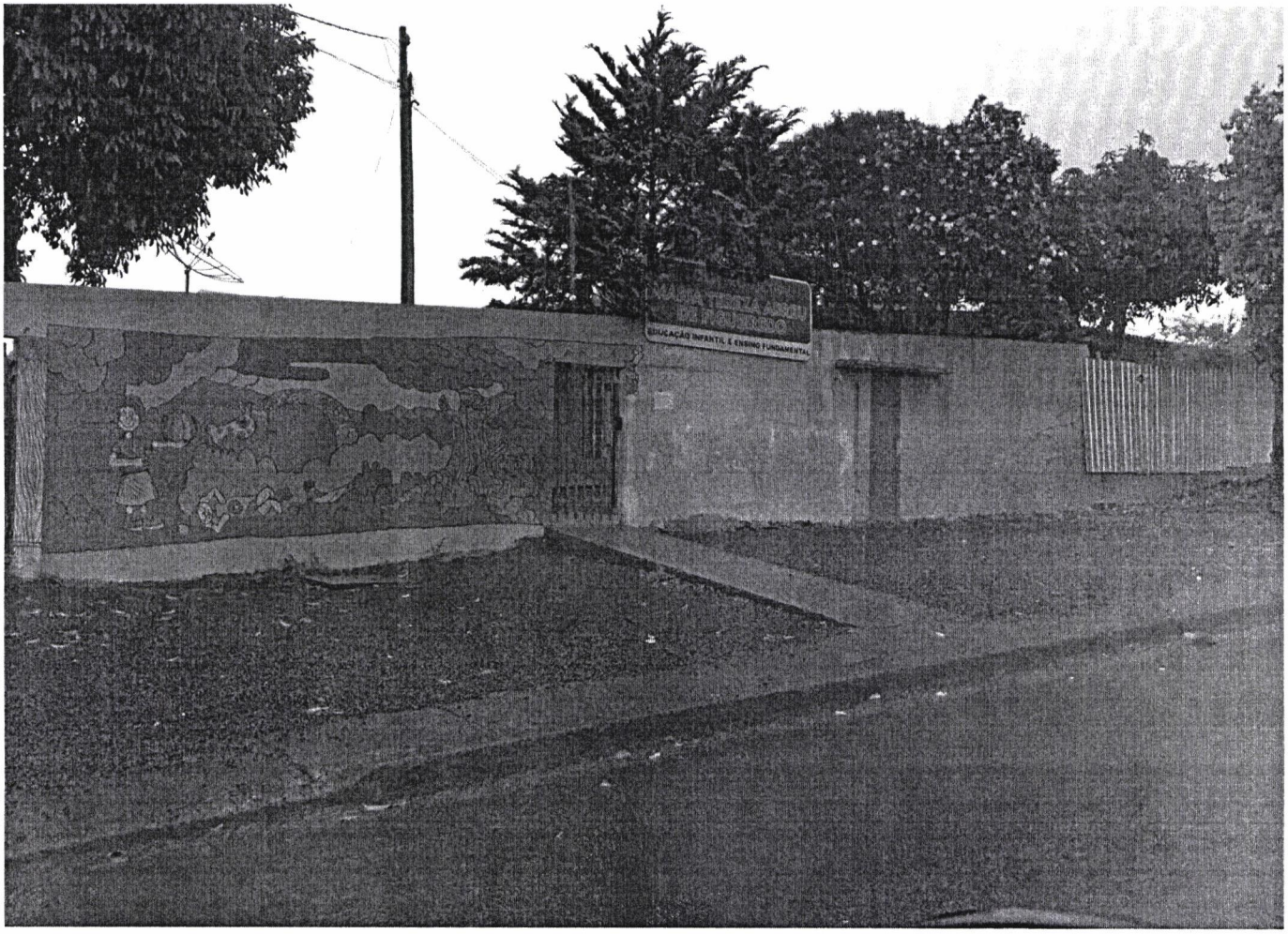
EDUCAÇÃO INFANTIL E ENSINO FUNDAMENTAL



