Câmara Municipal de Conselheiro Lafaiete
ESTADO DE MINAS GERAIS

REQUERIMENTO Nº 498 /2025

EXPEDIENTE
29/05/25

Exmo. O Sr. Presidente da Câmara Municipal,

A Vereadora infra-assinada, nos termos do art.196, inciso I, do Regimento Interno, requer, ouvida a Casa, que seja encaminhado expediente ao Gabinete do Prefeito Leandro Chagas, solicitando informações acerca **do ESF Moinhos**, sendo elas:

- A Secretaria Municipal de Saúde tem ciência de que a porta do banheiro destinado ao uso dos pacientes encontra-se quebrada na unidade ESF Moinhos? Em caso positivo, há previsão para o reparo ou substituição da referida porta? Qual o prazo estimado para a regularização?
- Foi realizada alguma inspeção recente na unidade ESF Moinhos visando averiguar as condições estruturais e sanitárias do espaço físico, em especial quanto aos banheiros disponíveis aos usuários e servidores?
- Existe planejamento, já em andamento ou previsto, para reforma, adequação ou melhorias nas instalações da referida unidade de saúde?
- Quais providências estão sendo adotadas para a retirada imediata dos insumos de enfermagem do ambiente sanitário dos funcionários, a fim de garantir condições apropriadas de conservação, manuseio e biossegurança dos materiais utilizados no atendimento à população?

Camara Municipal de Conselheiro Lafaiete-MG
-29-Mai-2025-14:36-062341-1/2

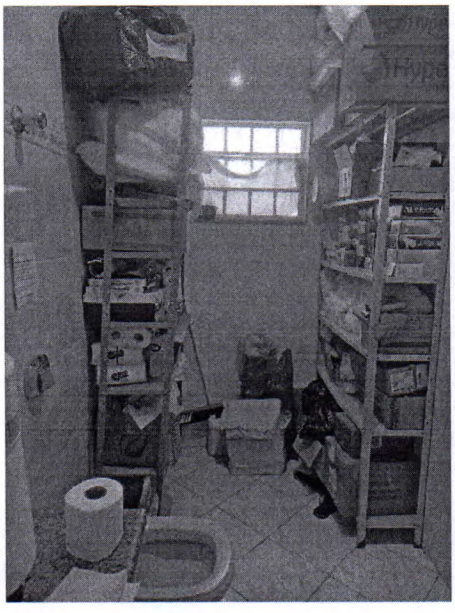

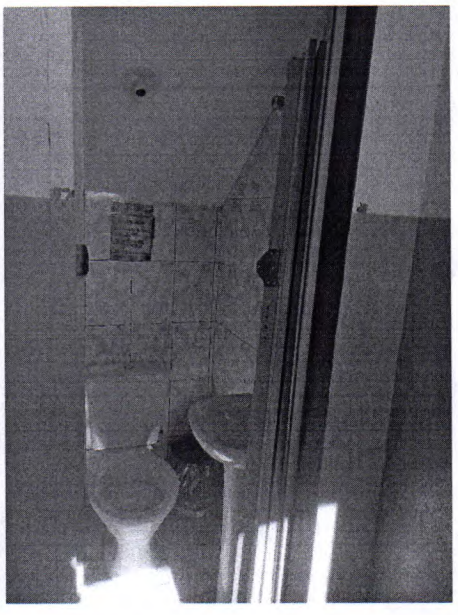

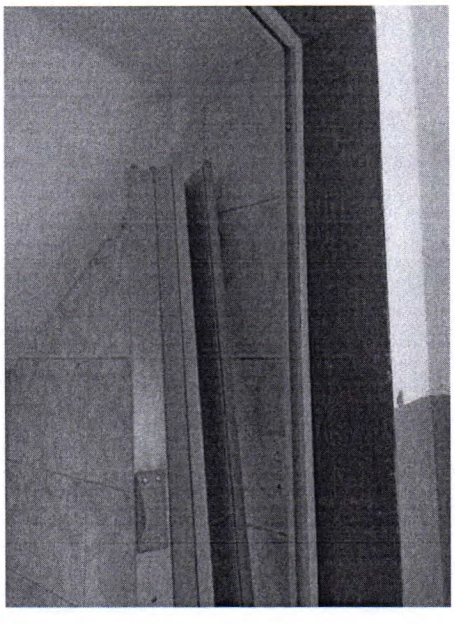

SALA DAS SESSÕES 22 DE MAIO DE 2025

VEREADORA DAMIRES RINARLLY OLIVEIRA PINTO