LIDO NO EXPEDIENTE DA SESSÃO 19 / 11 / 13

1º Secretário

ESTADO DE RORAIMA
CAMARA MUNICIPAL DE BOA VISTA
GABINETE DO VEREADOR EDILBERTO VERAS

INDICAÇÃO Nº 228 /2013

Excelentíssimo Senhor
LEONARDO RODRIGUES
Presidente da Câmara Municipal de Boa Vista

O Vereador que este subscreve, com amparo no art. 110, IX do Regimento Interno, solicita que seja encaminhada a Excelentíssima Senhora TERESA SURITA SAENZ JUCÁ, Prefeita Municipal de Boa vista, a seguinte Indicação.

"Que seja realizada a revitalização da Praça Asa Branca, localizada na rua Francisco Custódio de Andrade – bairro Asa Branca, bem como a realização de um projeto paisagístico e a designação de uma equipe de profissionais para atuar na segurança do local".

JUSTIFICATIVA

Após visita ao referido local, constatou-se a necessidade de revitalização da Praça Asa Branca. De acordo com as fotos anexas, é possível notar a má condição do piso, que se encontra quebrado, o que dificulta o acesso ao local e a prática de exercícios físicos. Outrossim, o parque infantil está quebrado e, consequentemente, sem serventia às crianças; o espaço não possui projeto de acessibilidade que atenda os usuários com deficiência; não há bancos que garantam o conforto dos usuários; as arquibancadas estão deterioradas; a iluminação está comprometida, colocando em risco a segurança da população e impossibilitando a maior utilização da praça à noite; e os cidadãos reivindicam uma equipe de profissionais para atuar na segurança do local.

A presente indicação ainda solicita que seja feito um projeto paisagístico da praça, com vistas ao bem-estar dos usuários, por meio da melhoria da qualidade do ar, do controle natural da temperatura ambiental e de um visual agradavelmente repousante. Isto posto, e ciente de que o lazer é dever do Estado e um direito social assegurado pela Constituição Federal, peço a Vossa Excelência o atendimento a esta indicação.

Gabinete do Vereador, 13 de novembro de 2013.

Providenciado Através Ofício
Nº 215 de 19 / 11 de 2013

Edilberto Veras (PP)

Câmara Municipal de Boa Vista
Palácio João Evangelista Pereira de Melo
Av. Capitão Ene Garcez, nº 992 - São Francisco - CEP: 69.301-160 - Boa Vista / RR
Fone/Fax: (95) 3084-1389

ESTADO DE RORAIMA
CAMARA MUNICIPAL DE BOA VISTA
GABINETE DO VEREADOR EDILBERTO VERAS

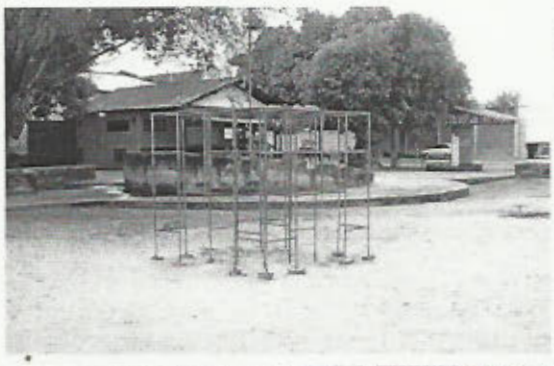





Câmara Municipal de Boa Vista
Palácio João Evangelista Pereira de Melo
Av. Capitão Ene Garcez, nº 992 - São Francisco - CEP: 69.301-160 - Boa Vista / RR
Fone/Fax: (95) 3084-1389