CÂMARA MUNICIPAL DE SANTARÉM
Aprovado em Única Discussão
Por: Unanimidade
Plenário 12 / 03 / 18
Emir Machado de Aguiar
1.º Secretário

PODER LEGISLATIVO
CÂMARA MUNICIPAL DE SANTARÉM
Av. Drº Anysio Chaves, 1001 – Aeroporto Velho
CEP. 68030-290 – SANTARÉM-PARÁ

GABINETE DO VEREADOR CHIQUINHO DA UMES – PSDB

REQUERIMENTO Nº 148/2018.

Senhor Presidente,
Senhora e senhores Vereadores:

REQUEREMOS, após os trâmites regimentais, depois da apreciação e aprovação do soberano plenário, a Mesa Diretora deste Poder, através do seu setor competente. Faça encaminhar expediente, reiterando a presente proposta, em atenção do Exmo. Senhor Chefe do Poder Executivo Municipal, que no uso de suas prerrogativas autorize a Secretaria Municipal competente (SEMINFRA), execução do seguinte serviço:

a) **RECUPERAÇÃO DA RUA INDEPENDENTE ENTRE AVENIDA MOAÇARA E RUA EDIVALDO LEITE BAIRRO DIAMANTINO.**

JUSTIFICATIVA

Senhora e Senhores vereadores, em nome do bairro acima citado, o vereador que está subscreve, reivindica ao setor Público Municipal, a inclusão no Plano de recuperação de vias públicas em caráter de urgência, na rua acima citada, em consequência de que essa rua encontram se em péssimas condições, impossibilitando a trafegabilidade de veículos e trazendo prejuízo para quem tentar trafegar pela rua citada, além do mais, e uma rua de importante acesso de nosso município, que precisa estar sempre em condições de trafegabilidade, com a recuperação dessa rua irá contemplar muitos moradores de nossa região principalmente os moradores dos bairros próximos inclusive melhorando o trânsito naquela região.

Sala das Sessões, Plenário do Palácio Tapajós, em 12 de março 2018.

FRANCISCO DE SOUSA (CHIQUINHO DA UMES)
VEREADOR – LÍDER PSDB

"Ninguém pode vencer por você, acredite, só você pode derrubar os obstáculos que surgem no seu caminho."

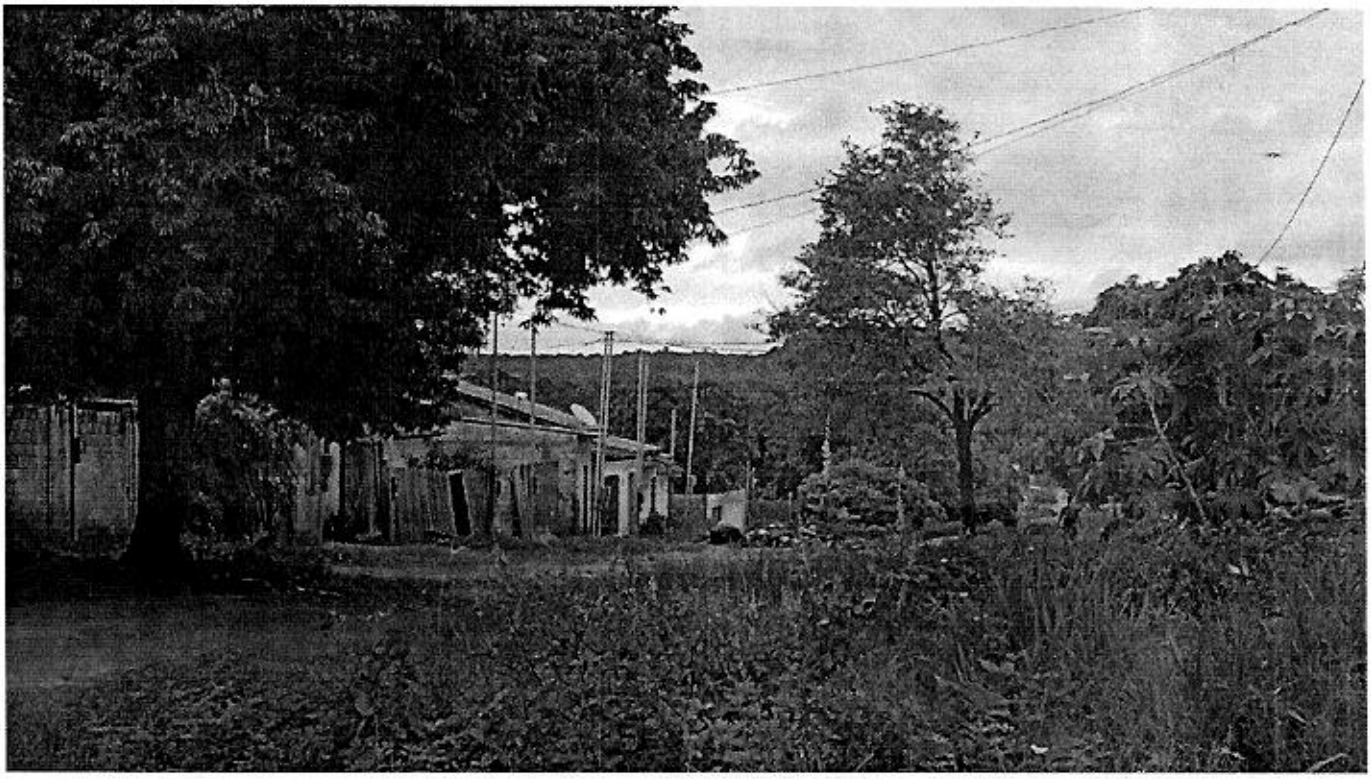

Rua independente entre
Moagra e Eduardo Leite