CÂMARA MUNICIPAL DE PORTO VELHO
GABINETE DO VEREADOR
ZÉ PAROCA

Zé Paroca VEREADOR

EXCELENTÍSSIMO SENHOR PRESIDENTE DA CÂMARA MUNICIPAL DE PORTO VELHO

PEDIDO DE PROVIDÊNCIA Nº 307/CMPV-GV ZÉ PAROCA/2025

No uso das prerrogativas parlamentares que a Câmara do Município de Porto Velho lhe confere, o Vereador que este subscreve, requer que, após tramitação regimental, seja este encaminhado ao Sr. Secretário Municipal de Infraestrutura – SEINFRA, **THIAGO FELIPE CANTANHEDE**, para que adote as providências necessárias ao fato que se segue:

LIMPEZA e SUPRESSÃO VEGETAL

Na **Rua José Adelino**, ao lado da quadra da escola Maria Izaura, **Bairro Costa e Silva**, com fundamento na crescente necessidade de melhorar a segurança, as condições de mobilidade e vivência da população local.

JUSTIFICATIVA

A limpeza e supressão vegetal em calçada pública são necessárias para manter a **segurança**, **acessibilidade** e boa conservação do espaço urbano. O acúmulo de vegetação e resíduos compromete a passagem de pedestres, podendo causar acidentes e dificultar a locomoção, especialmente de pessoas com mobilidade reduzida. Além disso, a vegetação favorece a proliferação de insetos e animais peçonhentos, representando risco à saúde pública. Dessa forma, o serviço contribui para a preservação do espaço e o bem-estar da comunidade.

Justificadas as razões, aguardam-se as providências cabíveis. Na certeza de boa acolhida à solicitação aqui apresentada, reiteramos votos de elevada estima e distinta consideração.

Cordialmente.

Porto Velho, RO, 03 de novembro de 2025.

ZÉ PAROCA
Vereador

Rua Belém, nº 139 - Embratel - Porto Velho/RO 76820-734
Fone: (69) 99372-4336 - vereadorparoca@gmail.com

Documento assinado digitalmente.Acesse https://ecmpv.portovelho.ro.gov.br/?a=autenticidade e informe o e-DOC E2915B40

CÂMARA MUNICIPAL DE PORTO VELHO
GABINETE DO VEREADOR
ZÉ PAROCA

Zé Paroca VEREADOR

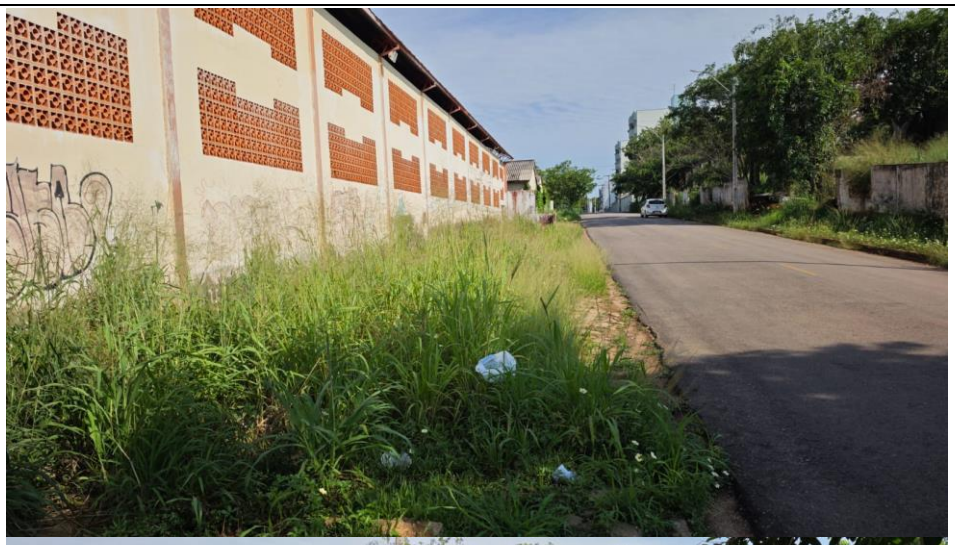

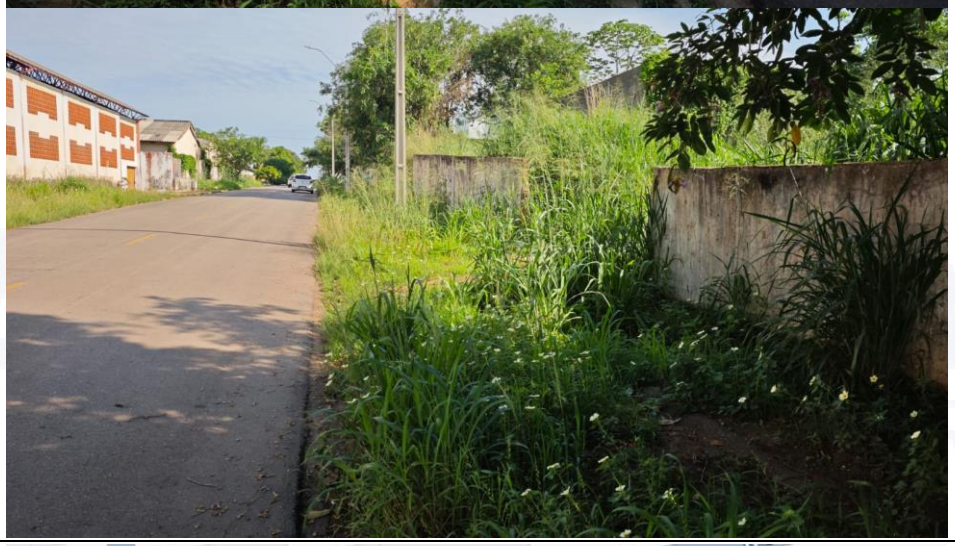

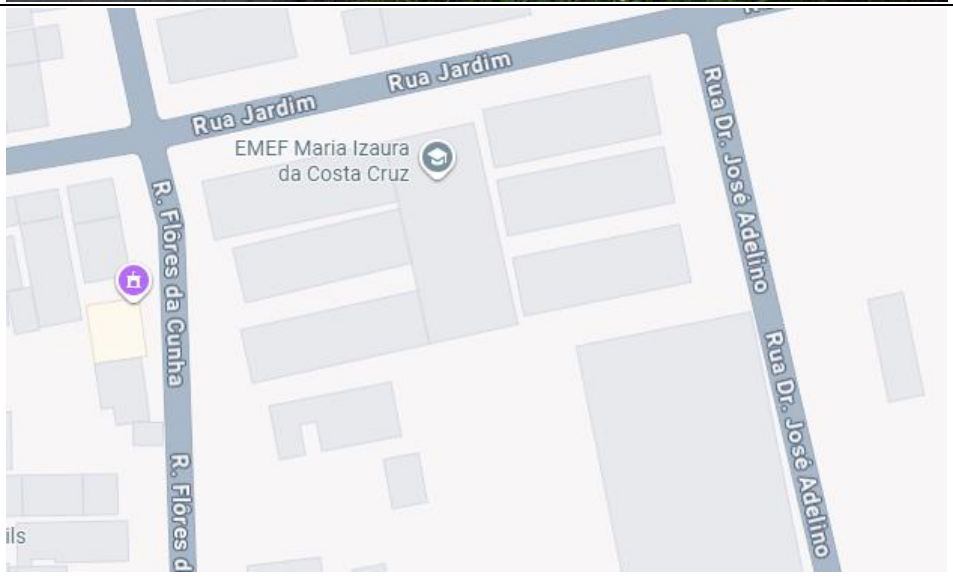

https://maps.app.goo.gl/B1Z8UgBEBvwSr1CH6

Documento assinado digitalmente.Acesse https://ecmpv.portovelho.ro.gov.br/?a=autenticidade e informe o e-DOC E2915B40

Assinado por **José Uilson Guimarães De Souza** - Vereador - Em: 03/11/2025, 15:07:55

Documento assinado digitalmente.Acesse https://ecmpv.portovelho.ro.gov.br/?a=autenticidade e informe o e-DOC E2915B40