REQUERIMENTO:	**DESPACHO:**
EMENTA: Requer que seja enviado ofício à SEMSUR, solicitando a execução de mutirão de limpeza (limpeza, varrição, poda das árvores e pintura de meio fio) por toda a área da Praça de Neópolis, localizada na Alameda dos Eucaliptos, s/n, bairro de Neópolis.	_____ _____ _____ **Natal, _____ de _____ de 2022.** **Presidente**

NIVALDO VARELA BACURAU, vereador eleito no desempenho de seu mandato, submete à apreciação da mesa, para que seja discutida e submetida ao esclarecido plenário, a seguinte proposição:

Requer, nos termos regimentais da Câmara Municipal do Natal, que seja enviado ofício ao Sr. Secretário, Irapoã Nóbrega Azevedo de Oliveira, Secretaria Municipal de Serviços Urbanos – SEMSUR, **solicitando a execução de mutirão de limpeza (limpeza, varrição, poda das árvores e pintura de meio fio) por toda a área da Praça de Neópolis, localizada na Alameda dos Eucaliptos, s/n, bairro de Neópolis.**

JUSTIFICATIVA

Atendendo aos anseios dos moradores do bairro de Neópolis, vimos requerer desta importante Pasta para que seja executado mutirão de limpeza à Praça de Neópolis, localizada na Alameda Eucaliptos, s/n, bairro de Neópolis, tendo em vista a manutenção da mesma.

OBS: Enviar cópia do mencionado ofício para o seguinte endereço:

Secretaria Municipal de Serviços Urbanos - SEMSUR
Secretário: Irapoã Nóbrega Azevedo de Oliveira
Rua Princesa Isabel, 799, Cidade Alta – CEP 59025-400

Palácio Padre Miguelinho, em 30.11.2022

NIVALDO VARELA BACURAU

Nivaldo Varela Bacurau
Vereador-Autor

Lido no expediente: _____/ _____/ _____. Secretário: _____.

SEMSUR

Serviço: Mutirão de limpeza (limpeza, varrição, poda das árvores e pintura de meio fio)

Localização:

Alameda dos Eucaliptos, s/n, Neópolis

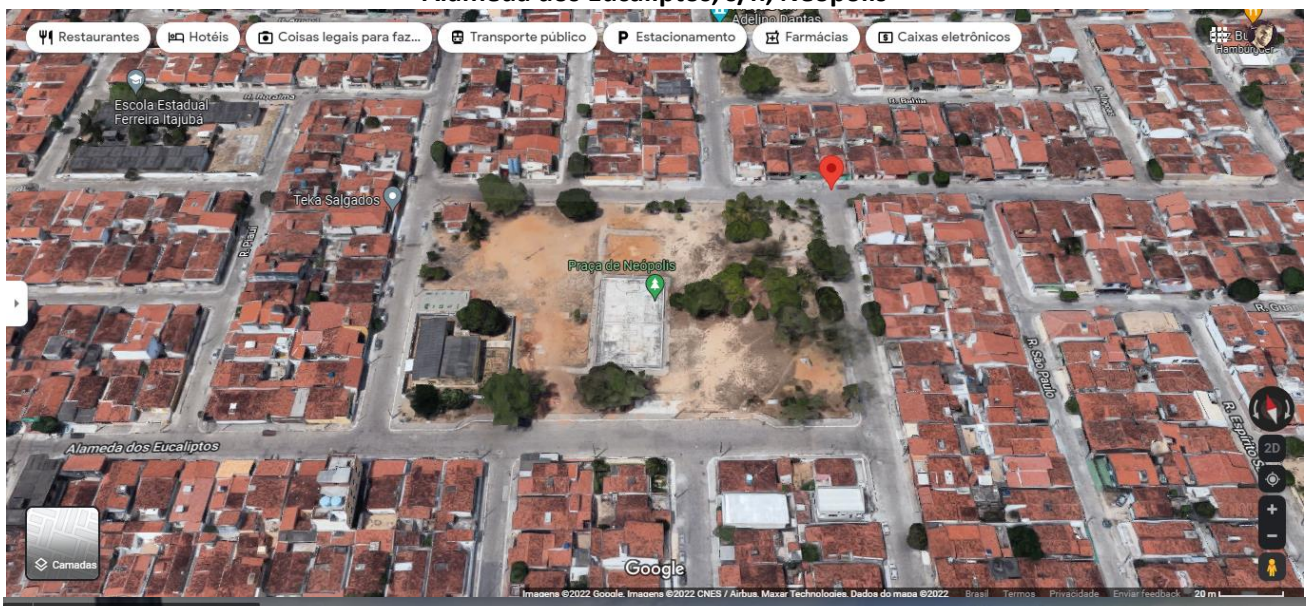





Câmara Municipal de Natal
Gabinete do Vereador Nivaldo Bacurau
Rua Jundiaí, 546 - Natal/RN – CEP: 59020-120
E-mail: vereadornivaldobacurau@gmail.com
Instagram - @nivaldobacurau | Facebook: Nivaldo Bacurau

Vereador NivaldoBacurau
Natal levada a sério