RECEBIDO
Secretaria Legislativa
Câmara Municipal de Cabedelo(PB)
As 08:00 hs. Em 09 / 09 / 2025
Camila Ribeiro
VISTO

ESTADO DA PARAÍBA
CÂMARA MUNICIPAL DE CABEDELO

REQUERIMENTO Nº 553 / 2025
(Do Vereador Rosildo Pereira de Araújo Junior / **Júnior Datele**)

EXPEDIDO
Ofício nº 1026 / 2025
Em: 10 / 09 / 2025
VISTO

APROVADA
PLENÁRIO
Em: 09 / 09 / 2025
Presidente

Senhor Presidente,

REQUEIRO a Vossa Excelência, na forma regimental e depois de ouvido o Plenário, que seja enviado ofício desta Casa Legislativa ao **Secretário Municipal de Infraestrutura,** Srº. **Jornandes de Araújo Medeiros**, solicitando a realização de reparos nas tampas e estruturas das galerias de águas pluviais (bocas de lobo) localizadas no bairro de Intermares e Loteamento Bela Vista.

JUSTIFICATIVA: Ao longo de toda a extensão dos referidos bairros, observa-se a existência de tampas danificadas, o que representa grave risco à segurança de pedestres, ciclistas e condutores, podendo ocasionar acidentes de diversas proporções. Em anexo seguem imagens que ilustram a situação atual das referidas estruturas, com o objetivo de contribuir para uma avaliação mais precisa e ágil das demandas.

Cabedelo (PB), em 08 de setembro de 2025.

Rosildo Pereira de Araújo Junior / **Júnior Datele**
VEREADOR

Verifique a autenticidade de assinaturas em: https://sogov.com.br/cidadao/11/autenticidade - Código do documento: C167-86E8-D415-7841



Verifique a autenticidade de assinaturas em: https://sogov.com.br/cidadao/11/autenticidade - Código do documento: C167-86E8-D415-7841

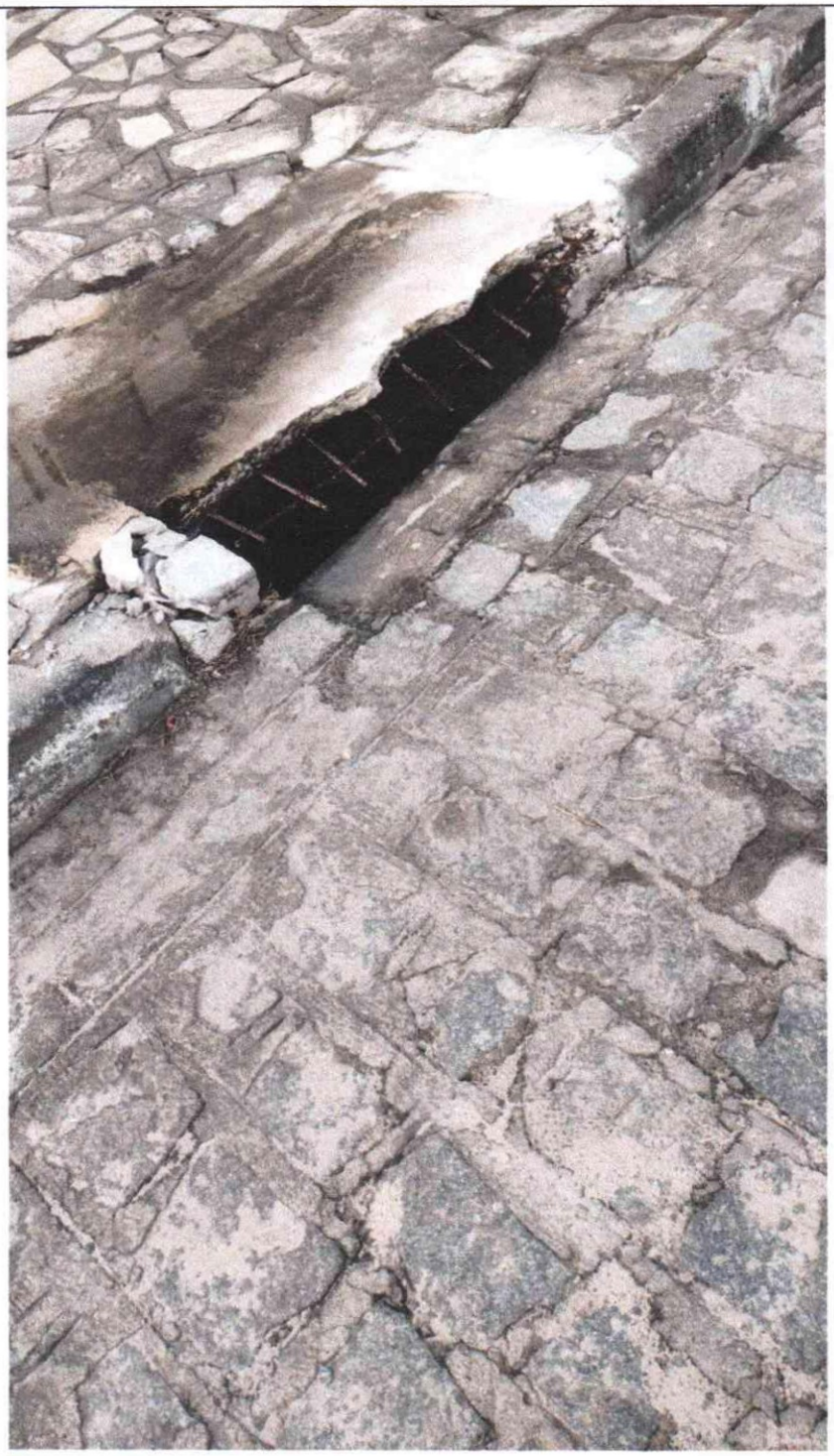

Verifique a autenticidade de assinaturas em: https://sogov.com.br/cidadao/11/autenticidade - Código do documento: C167-86E8-D415-7841



Verifique a autenticidade de assinaturas em: https://sogov.com.br/cidadao/11/autenticidade - Código do documento: C167-86E8-D415-7841



ROSILDO PEREIRA DE ARAUJO JUNIOR
VRPJ
Assinante
034.***.***-**
Data: 08/09/2025 16:20:07 -03:00

Verifique a autenticidade de assinaturas em: https://sogov.com.br/cidadao/11/autenticidade - Código do documento: C167-86E8-D415-7841