MUNICÍPIO DE RIO BRANCO
ESTADO DO ACRE

Câmara Municipal de Rio Branco
Gabinete do Vereador André Kamai

INDICAÇÃO Nº ____/2025

Indica a necessidade de melhorias na infraestrutura de **recuperação asfáltica, tapa buraco, calçadas, drenagem e meio fio das ruas Edson Ferreira, Gonçalves Dias, 11 de Março e Travessa Colombo, no Bairro das Placas**.

Senhor Presidente,

À luz do Regimento Interno desta Casa, apresento indicação ao Excelentíssimo senhor Prefeito do Município de Rio Branco, ao qual requeiro que seja remetida àquele Digno Poder para regular tramitação e apreciação.

✓ **Pauta da Indicação**: Serviços de manutenção da infraestrutura com **recuperação asfáltica, tapa buraco, calçadas, drenagem/bueiros e meio-fio das ruas Edson Ferreira, Gonçalves Dias, 11 de Março e Travessa Colombo, no Bairro das Placas**.

✓ **Justificativa**: Visando solucionar os problemas enfrentados pelos moradores da região, especialmente das ruas supracitadas, encaminho a presente Indicação ao Poder Público Municipal, por meio do órgão competente, para que sejam providenciadas melhorias na infraestrutura com **recuperação asfáltica**

✓ **, tapa buraco (pavimentação), calçadas, drenagem, meio-fio e limpeza**.

Em visita, ouvimos relatos da situação e, *in loco*, acompanhando alguns moradores, onde podemos constatar as condições extremamente precárias de trafegabilidade, impossibilitando o acesso de veículos e, em algumas situações, apresentando até risco para as pessoas que necessitam usarem as vias como acesso às suas residências, ao seu trabalho e às escolas dos filhos.

Ressaltamos que, segundo relatos da comunidade, essas ruas já foram incluídas no calendário do **Programa Asfalta Rio Branco**, assim como outras vias do bairro, tornando ainda mais urgente a execução das melhorias previstas.

Para reforçar a necessidade de providências imediatas, anexamos um **Relatório Fotográfico** e o documento **OF/AMBAP/Nº 11/2024 – Rio Branco-AC, de 22 de janeiro de 2024**, encaminhado pela Associação de Moradores do Bairro das Placas, que contempla as referidas ruas e evidencia a urgência das ações.

Portanto, é a indicação que apresento e exclamo ao acatamento de Vossa Senhoria.

Rio Branco – AC, 18 de fevereiro de 2025.

Respeitosamente,

gov.br
Documento assinado digitalmente
ANDRE KAMAI DA SILVA SOARES
Data: 19/02/2025 13:06:00-0300
Verifique em https://validar.iti.gov.br

André Kamai
Vereador
Partido dos Trabalhadores - PT

Anexo 1 – Relatório Fotográfico

RUAS DO BAIRRO DAS PLACAS
Regional Tancredo Neves



Rua Edson Ferreira: Pavimento/drenagem/calçada

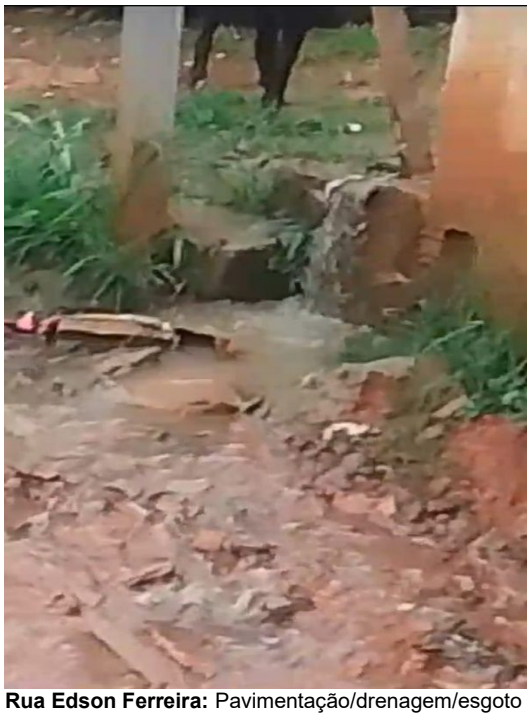

Rua Edson Ferreira: Pavimentação/drenagem/esgoto



Rua Edson Ferreira: Pavimento/drenagem/calçada



Rua Edson Ferreira: Pavimento/drenagem/calçada/esgoto

Continuidade Anexo 1 – Relatório Fotográfico



Rua Gonçalves Dias: Drenagem/bueiro

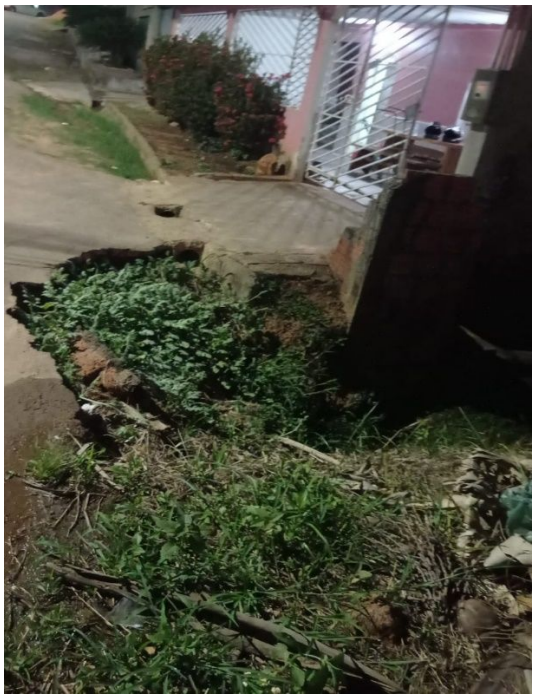

Rua Gonçalves Dias: Drenagem/bueiro



Rua 11 de Março: Pavimento/drenagem



Rua 11 de Março: Pavimento/drenagem/esgoto



Trav. Colombo: Pavimento/drenagem/calçada



Trav. Colombo: Pavimento/drenagem/calçada/esgoto



Trav. Colombo: Pavimento/drenagem/calçada/limpeza



Trav. Colombo: Drenagem/esgoto/limpeza

Anexo 2

OF/AMBAP/Nº 11/2024 de 22 de janeiro de 2024

Associação de Moradores do Bairro das Placas

ASSOCIAÇÃO DE MORADORES DO BAIRRO DAS PLACAS
CNPJ: 14.269.377/0001-55 – FUNDADA EM 29/07/1986

OF/AMBAP/Nº 11/2024

Rio Branco-AC, 22 de janeiro de 2024.

Ao Ilmo. Senhor,
ANTÔNIO CID RODRIGUES FERREIRA
Secretário Municipal de Infraestrutura e Mobilidade Urbana - **SEINFRA**
Endereço: Rua Rui Barbosa, 195-245 - Centro, Rio Branco- AC
CEP: 69900-120.

Senhor Secretário,

A ASSOCIAÇÃO DE MORADORES DO BAIRRO DAS PLACAS – AMBAP vem respeitosamente através destes, **ENCAMINHAR** como solicitado por esta Secretaria à relação das **Ruas** necessárias de Recuperação Asfáltica e Tapa Buraco. São elas: **1 -** Rua 08 de Maio **(Massa asfáltica)**; **2 -** Rua 15 de Novembro **(Massa asfáltica)**; **3 -** Rua Antiga Estrada de Porto Acre **(Massa asfáltica)**; **4 -** 12 de Junho **((Massa asfáltica)**; **5** – Rua 01 de Agosto **(Massa asfáltica)**; **6** – Travessa Guarani **(Massa asfáltica)**; **7** – Travessa Colombo **(Massa asfáltica)**; **8** – Rua Edson Ferreira **(Massa asfáltica)**; **9** – Rua Edson Lima **(Massa asfáltica)**; **10 -** Rua 11 de Março **(Massa asfáltica)**; **11 -** Rua 01 de Janeiro **(Massa asfáltica)**; **12 -** Rua 10 de Julho (Tapa buraco); **13** - Travessa Dois/Esquina com 03 de Julho **(Tapa buraco)**; **14 -** Rua 7 de Dezembro **(Tapa buraco); 15 -** Rua 3 de Setembro **(Tapa buraco)**. Todas as ruas acima citadas estão precisando urgentemente de melhorias. Ressaltamos ainda que todas as demais ruas do Bairro Placas necessitam de pavimentação e recuperação.

Nada mais a tratar, desde já, agradecemos a atenção dispensada, estando à disposição para prestar informações.

Atenciosamente

Francisco Sirnande Cajazeira de Melo
Presidente da AMBAP
Tel: (68) 99987-7700