CÂMARA DE VEREADORES
DE SANTA CRUZ DO CAPIBARIBE - PE
A casa do povo

PROJETO DE LEI ORDINÁRIA Nº ____/2024 - LEGISLATIVO

Altera a denominação da rua Congo para rua José Abelardo Vieira do Nascimento, em nosso município e dá outras providências.

O Vereador **FLÁVIO HUMBERTO PONTES DA SILVA**, na qualidade de representante do Poder Legislativo de Santa Cruz do Capibaribe, estado de Pernambuco, no uso das suas atribuições legais, submete à apreciação dos Vereadores desta Casa, o seguinte Projeto de Lei:

Art. 1º Art. 1º Fica alterado o nome da **rua Congo**, CÓD-LOG 00137-6, loteamento São José, Bairro Cruz Alta, que passa a denominar-se **rua José Abelardo Vieira do Nascimento**, permanecendo, no entanto o mesmo Código de Endereçamento Postal (CEP) 55195-293.

Art. 2º Deverá o Presidente da Câmara Municipal proceder conforme o disposto na Lei Municipal nº 987/1993, com vistas à realização do Plebiscito, em virtude da exigência contida no Artigo 104, da Lei Orgânica do Município de Santa Cruz do Capibaribe-PE.

Art. 3º Compete ao Poder Executivo Municipal proceder à confecção e substituição da placa com a nova denominação.

Art. 4º Compete ao Poder Executivo Municipal proceder à confecção e substituição da placa com a nova denominação.

Sala das Sessões, 21 de agosto de 2024.

FLAVIO HUMBERTO PONTES DA SILVA:50110004434

Assinado de forma digital por FLAVIO HUMBERTO PONTES DA SILVA:50110004434
Dados: 2024.08.21 10:35:42 -03'00'

FLÁVIO HUMBERTO PONTES DA SILVA
Vereador - REPUBLICANOS

JUSTIFICATIVA

José Abelardo Vieira do Nascimento mais conhecido por Abelardo Vieira. Nasceu na Rua Grande (hoje Avenida Padre Zuzinha), no dia 1º de outubro de 1922, na então Vila de Santa Cruz, que pertencia ao município de Taquaritinga do Norte. Filho de Avelino Pedro Nascimento e Filomena Vieira do Nascimento. Suas Irmãs são: Maria Mabel Vieira do Nascimento, Marinalva Vieira dos Santos, Maria Aurora do Nascimento Ferreira, Severina Vieira de Arruda e Maria Dalva Vieira do Nascimento Silva.

Casou-se com Severina Cavalcante Neves em 28 de novembro de 1963 e teve 3 filhos e 6 netos. Seus filhos são: Mônica Maria Cavalcante Vieira, José Abelardo Vieira do Nascimento Júnior e Arabela Maria Cavalcante Vieira. Seus netos são: João Pedro Vieira Ramos, Maria Eduarda Vieira Jordão, Mariana Camargo Vieira, Letícia Maria Camargo Vieira, Júlia Camargo Vieira e Luísa Camargo Vieira.

Ao longo da sua vida, Abelardo Vieira, sempre mostrou quanto é importante a seriedade, a honestidade e o respeito com povo santa cruzense. Ele foi uma pessoa de grande relevância para o desenvolvimento econômico e social de Santa Cruz do Capibaribe.

Como pecuarista, ele se destacou na produção de leite, sendo uma referência no segmento. Ele foi um dos fundadores da primeira cooperativa agropecuária da cidade, contribuindo para o fortalecimento do setor agrícola e pecuário na região, também esteve envolvido na criação do Parque de Exposições de Animais de Santa Cruz do Capibaribe.

Além de sua atuação na agropecuária, Abelardo Vieira também teve um papel importante na história do comércio local. Na década de 1950, ele foi um dos primeiros caminhoneiros que saiam de Santa Cruz do Capibaribe para São Paulo em busca de retalhos, que eram trazidos para serem comercializados por seu pai, Avelino Nascimento, na Rua Grande. Essa iniciativa ajudou a impulsionar o comércio têxtil na cidade, que mais tarde se tornaria um dos principais polos de confecção do Brasil.

Na vida pública, Abelardo Vieira foi compadre de Raymundo Aragão, e juntos participaram com outras pessoas ativamente das reuniões e discussões que culminaram na emancipação política do município em 1953. Sua contribuição foi fundamental para a concretização daquele sonho, que permitiu à cidade crescer e se desenvolver de forma independente.

Uma das mais notáveis demonstrações de seu compromisso foi a decisão de ceder a casa onde nasceu e morou para servir como a primeira sede da Câmara de Vereadores de Santa Cruz do Capibaribe. Este gesto não apenas simbolizou sua dedicação ao progresso e à organização política da cidade mas também solidificou seu legado como um dos pioneiros que ajudaram a moldar o futuro deste município.

Abelardo Vieira foi chamado para a companhia Divina no dia 19 de outubro de 2017. Seu legado é lembrado com respeito e admiração, não apenas por sua dedicação ao trabalho e ao desenvolvimento da cidade, mas também por seu espírito pioneiro e sua visão de futuro, que ajudaram a moldar o destino de Santa Cruz do Capibaribe.

CÂMARA DE VEREADORES
DE SANTA CRUZ DO CAPIBARIBE - PE
A casa do povo

JUSTIFICATIVA

A rua a ter sua nomenclatura alterada é a seguinte:

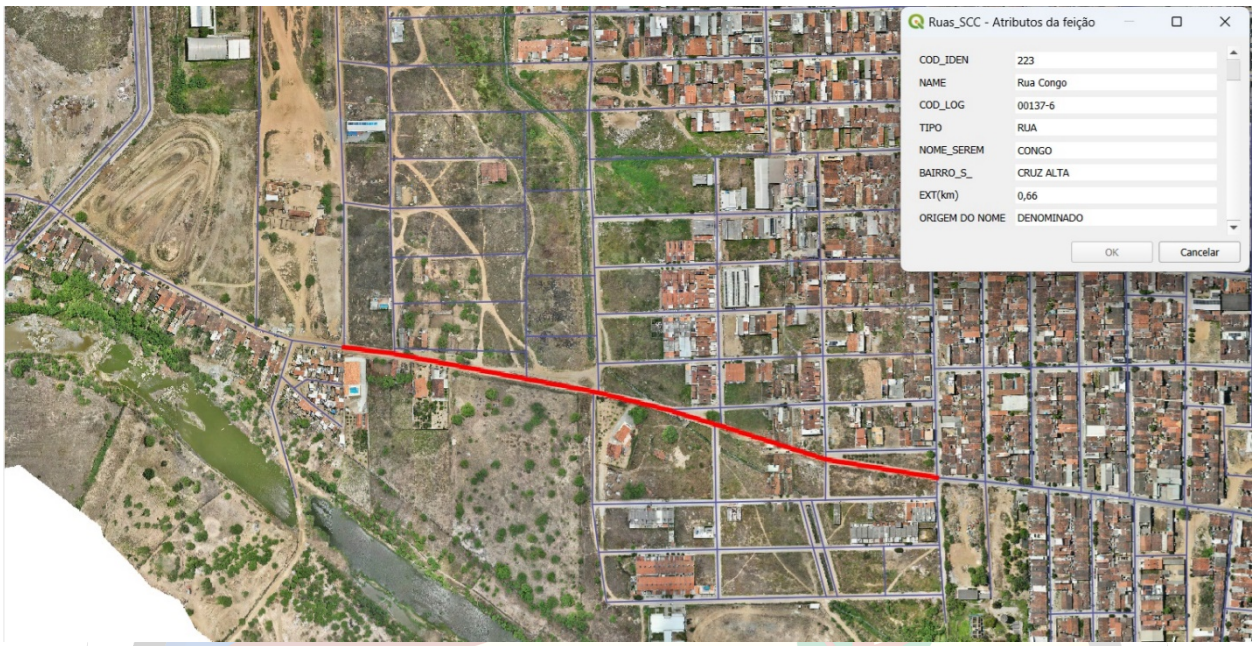

Sala das Sessões, 21 de agosto de 2023.

FLAVIO HUMBERTO PONTES DA SILVA:50110004434

Assinado de forma digital por FLAVIO HUMBERTO PONTES DA SILVA:50110004434
Dados: 2024.08.21 10:36:08 -03'00'

FLÁVIO HUMBERTO PONTES DA SILVA
Vereador - REPUBLICANOS