Câmara Municipal de Cascavel
ESTADO DO PARANÁ

INDICAÇÃO N.º 138 , DE 2023
(Proponente: Vereador Professor Santello/PTB)

CÂMARA MUNICIPAL DE CASCAVEL
Recebido em 14/02/23
Protocolo

Excelentíssimo Senhor Presidente da Câmara Municipal de Cascavel

INDICO, nos termos que regem o art. 143 do Regimento Interno desta Casa de Leis, seja encaminhado expediente ao Poder Público Municipal, perante o Instituto de Planejamento de Cascavel – IPC, solicitando estudos a fim de viabilizar, a construção de uma nova pista para prática do BMX, no terreno localizado na rua Waldemar Modesto Casagrande, cadastros imobiliários 1200191000, 1200255000 e 3002590306.

É a Indicação. Sala das Sessões.
Cascavel, 13 de fevereiro de 2023.

Professor Santello
Vereador /PTB

Justificação

A presente proposta tem como objetivo a construção de pistas para a prática do BMX, também conhecido como Bicicross, que além de promover o desenvolvimento do esporte em Cascavel, incentivará a prática principalmente entre crianças e adolescentes.

Para a construção da nova pista, serão necessários: projeto da pista; paisagismo do terreno, iluminação, banheiros, vestiário e area coberta depósito da estrutura e manutenção dos equipamentos.

O Bicicross está entre os que mais crescem em número de participantes, portanto a construção de pistas específicas para essa modalidade oferecerá aos munícipes a oportunidade de terem um local adequado para a prática do esporte, visando melhora na qualidade de vida, desenvolvendo um meio prático decuidarem da saúde, principalmente nos aspectos físico e mental, além da viabilidade de serem realizados campeonatos locais, regionais e estaduais.

Com isso, conto com especial atenção deste Instituto de Planejamento à esta solicitação, e aguardo providências.

CONFERIDO
DIRETORIA LEGISLATIVA

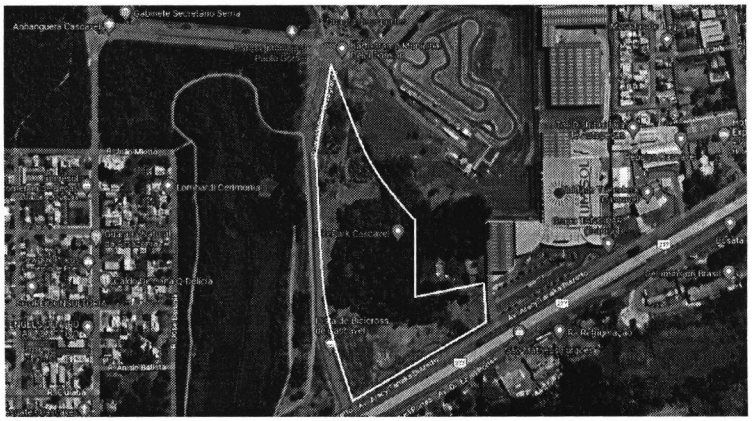







CONFERIDO
DIRETORIA LEGISLATIVA