ENCAMINHAR AO
EXECUTIVO MUNICIPAL
08 ª SESSÃO
DATA 23/03/21
PRESIDENTE

SENHOR PRESIDENTE

SENHORES(AS) VEREADORES(AS)

INDICAÇÃO Nº 0918

INDICO a Exma. Senhora Prefeita **RAQUEL AUXILIADORA CHINI,** para que junto ao setor competente, providencie estudos para a pavimentação asfáltica da Rua Sebastiana Ferreira de Siqueira, Cidade Ocean.

Justificativa:

Tal indicação se faz necessária devido ao péssimo estado em que se encontra a referida Rua, e aos inúmeros pedidos dos moradores da mesma, pois cada dia de chuva piora muito a situação, pedras se soltam criando buracos enormes, prejudicando a trafegabilidade dos veículos e também dos Transeuntes que por ali passam.

Diante do exposto, solicito a realização dos serviços solicitados.

Segue fotos em ANEXO.

Sala Emancipador Oswaldo Toschi, 23 de março de 2021.

MICHELE CORREIA QUINTAS DOS SANTOS

(MICHELE QUINTAS)

Vereadora

RELATÓRIO FOTOGRÁFICO

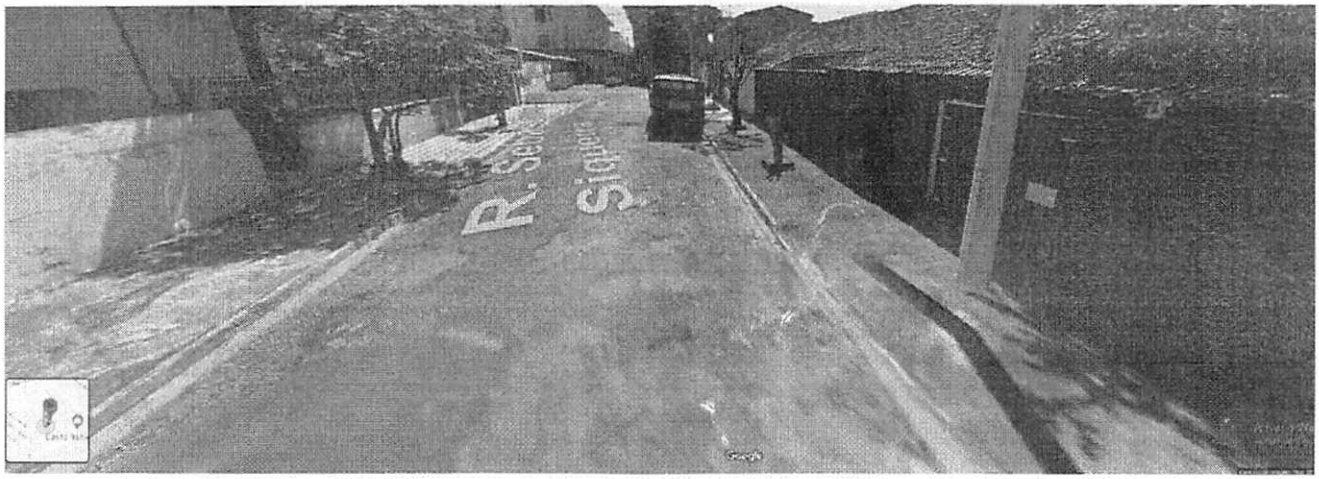

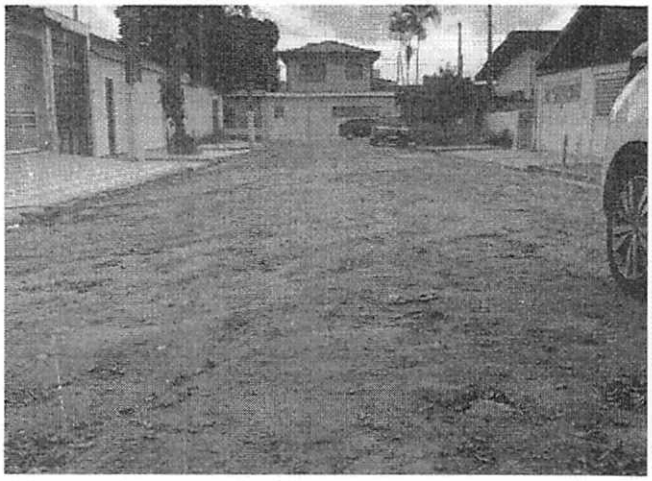



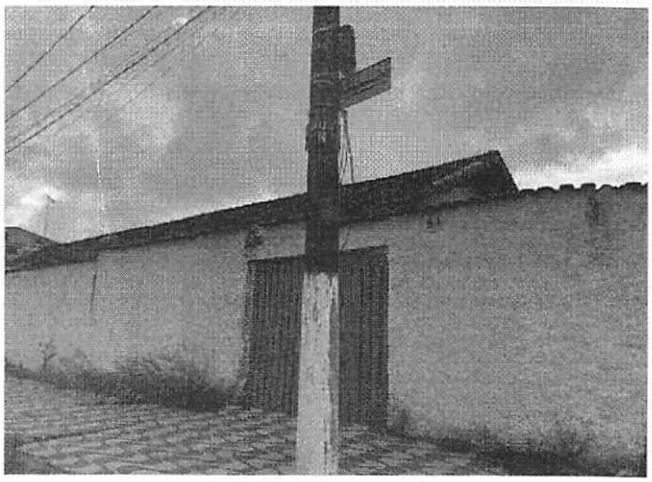



MICHELE CORREIA QUINTAS DOS SANTOS
(MICHELE QUINTAS)
Vereadora