ESTADO DO RIO GRANDE DO SUL
CÂMARA MUNICIPAL DE VEREADORES DE SANT`ANA DO LIVRAMENTO
Edifício "Presidente Getúlio Vargas "
Gabinete do Ver. Aquiles Pires

PEDIDO DE PROVIDÊNCIA nº 1181

O Vereador signatário, no uso de suas atribuições legais e regimentais, de conformidade com o Art.118 da resolução 1252/16 solicita que após a leitura pelo Plenário, seja encaminhado ao Senhor Prefeito Municipal, PEDIDO DE PROVIDÊNCIA, buscando, através da Secretaria Obras e Serviços Urbanos ou órgãos competentes, que sejam realizados os seguintes pedidos:

- Que seja realizado a limpeza do lixo acumulado na frente do residencial Alto dos Plátanos, no trevo de acesso ao Mingote.

JUSTIFICATIVA

O presente pedido tem por objetivo atender demanda encaminhada a este Gabinete Parlamentar pela comunidade residente nesta localidade, pois, tendo em vista que o acumulo de lixo que se encontra na respectiva localidade, está prejudicando o acesso e colocando em risco a saúde pública e o bem-estar dos munícipes.

A medida proposta, ao ser atendida proporcionará mais segurança à população Santanense.

Santana do Livramento, 06 de Agosto de 2018.

Ver. Aquiles Pires-PT

Rua Senador Salgado Filho, 528 – Tel/Fax: (55) 3241-8636 – 3242.2372 – 3242.4877
CEP 97573-490 – e-mail:gabinetever.aquiles@gmail.com– Sant`Ana do Livramento-RS

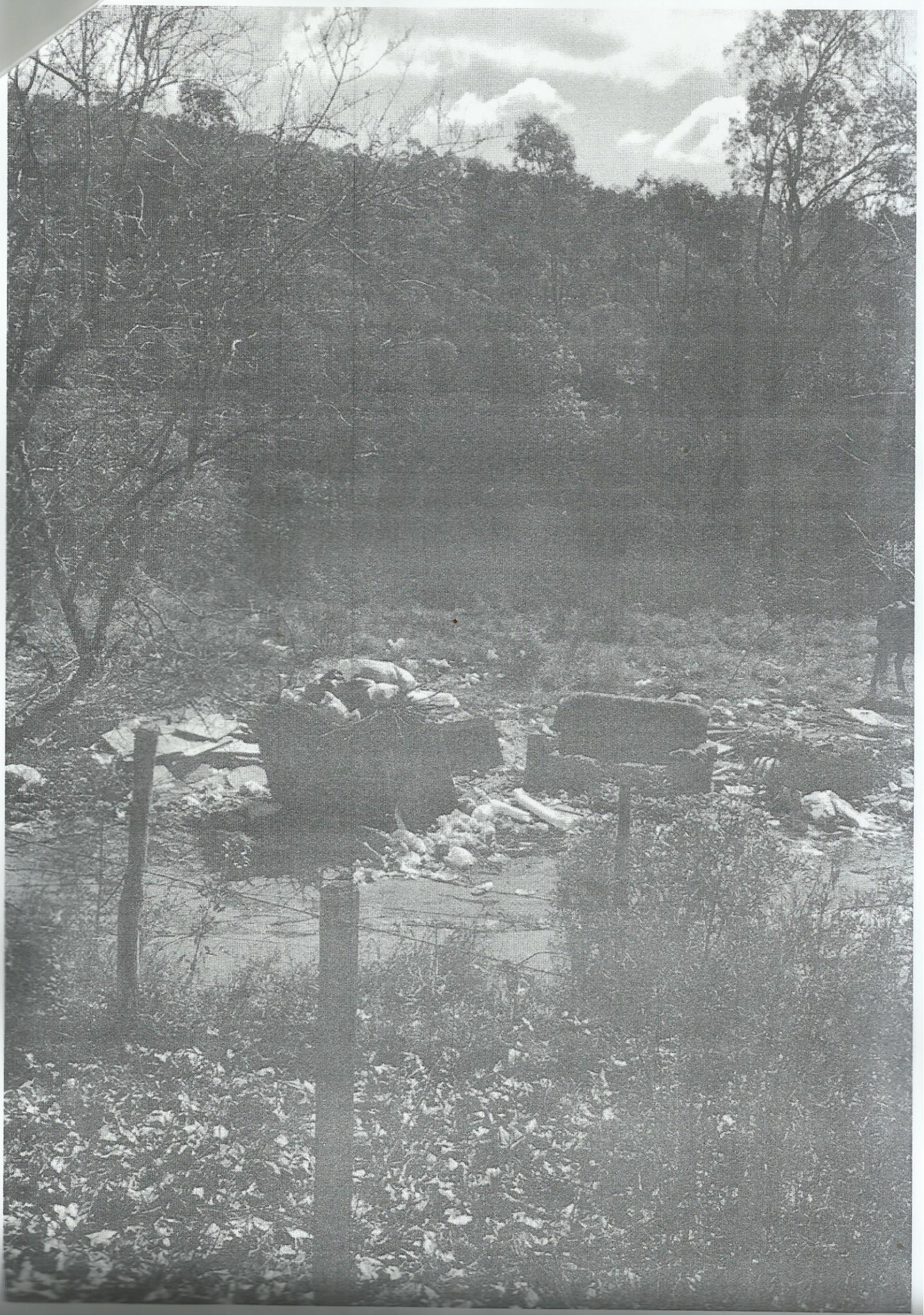



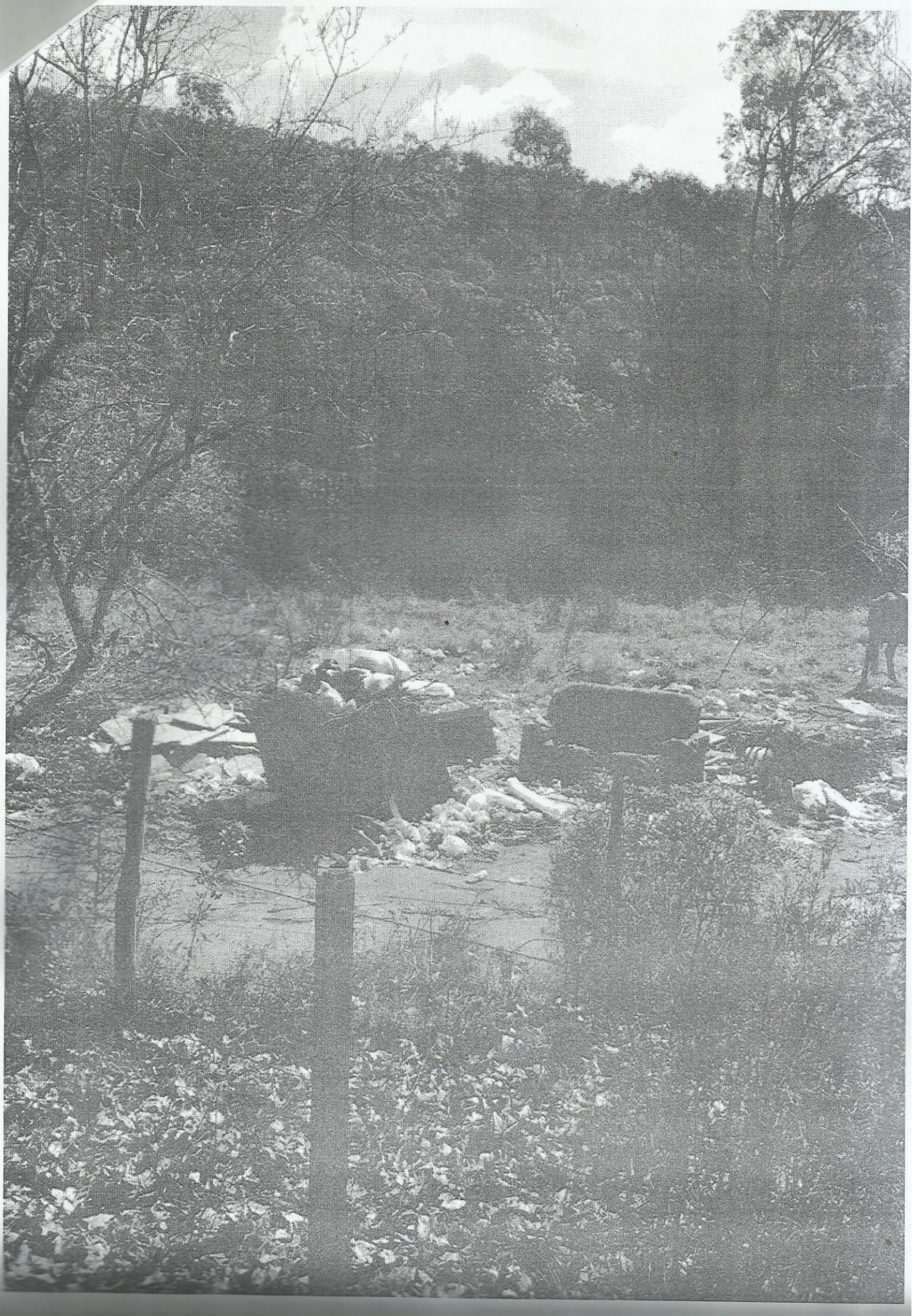

Residencial Alto dos Plátanos

