Câmara Municipal de Cascavel
ESTADO DO PARANÁ

CÂMARA MUNICIPAL DE CASCAVEL
Recebido em: 13/12/17
Protocolo

INDICAÇÃO Nº 3.534 DE 2017.
(Autor: Vereador Parra/PMDB)

Excelentíssimo Senhor Presidente da Câmara Municipal de Cascavel

O Vereador Parra/PMDB, nos termos que regem o Art. 116 do Regimento Interno desta Casa de Leis propõe à Mesa Diretora depois de lido no pequeno expediente da Sessão Ordinária, seja encaminha esta Indicação ao Poder Executivo Municipal, por meio da Secretaria de Meio Ambiente, que realize limpeza urgente em toda a extensão no passeio público localizado na Avenida Corbélia, nas proximidades do Recando Marista do bairro Periolo (Fotos em anexo).

É a indicação. Sala das Sessões.
Cascavel, 12 de dezembro de 2017.

Parra
Vereador / PMDB

Justificação

A presente proposta legislativa visa atender à solicitação dos moradores locais supra citado, para que seja realizado uma limpeza em toda a extensão do passeio público, pois o mesmo vem trazendo muitos problemas, tanto para os moradores quanto para os que ali transitam, tornando local abrigo de animais peçonhentos, e deposito de lixos e entulhos. Lembrando também que nas proximidades existe um CMEI que atende crianças pequenas, e os mesmo na hora de se deslocarem não conseguem utilizar a calçadas devido ao mato, e assim tem que andar pelas ruas correndo risco de sofrer acidentes.

É de suma importância que o município realize este pedido, para evitarmos futuros acidentes.

Pelos motivos ora expostos, esperamos contar com o apoio do executivo a esta reivindicação.


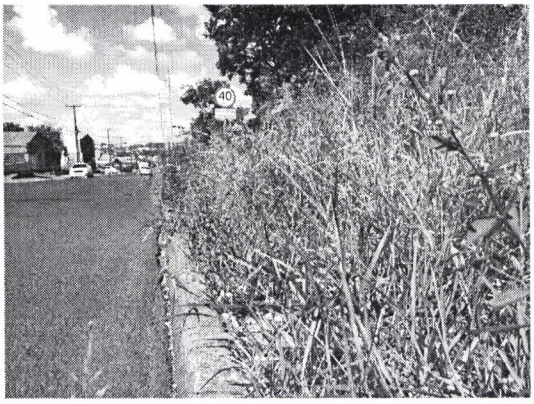

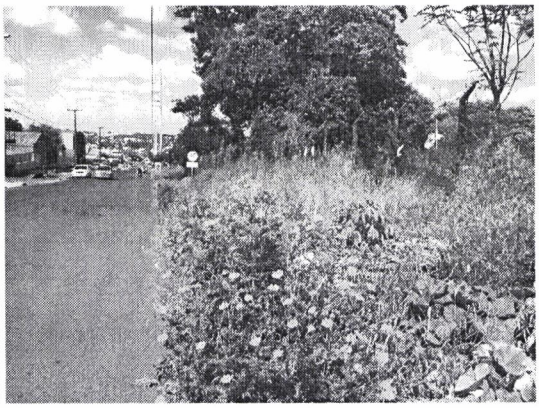
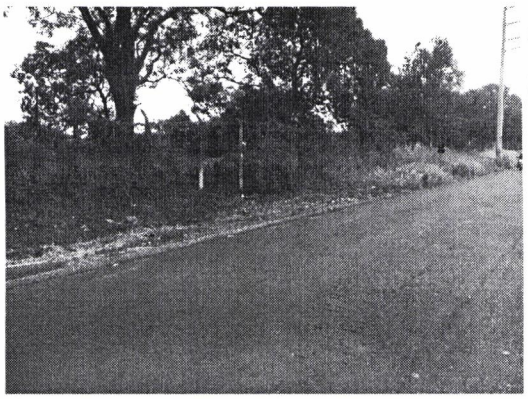
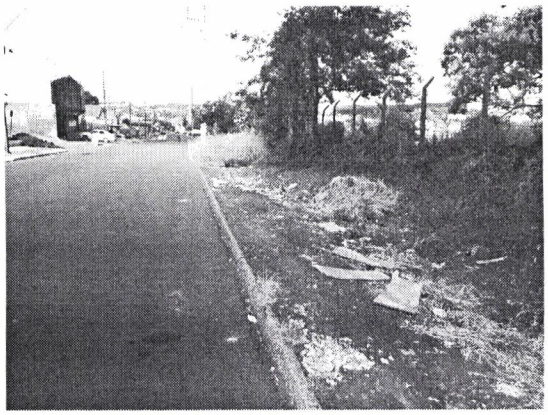

Rua Pernambuco 1843 – Centro – CEP 85810-021 – Cascavel – Paraná
Fone (45) 3321-8800 Fax (45) 3321-8881
www.camaracascavel.pr.gov.br – E-mail: admin@camaracascavel.pr.gov.br