CÂMARA MUNICIPAL DE SANTARÉM
Avenida Dr. Anysio Chaves, 1001 - CNPJ nº 10.219.202/0001-82
CEP. 68.030.290 - SANTARÉM-PARÁ
GABINETE DO VEREADOR GERLANDE CASTRO

PSB

REQUERIMENTO Nº 1793 /2021.

CÂMARA MUNICIPAL DE SANTARÉM
Aprovado em Única Discussão
Por Unanimidade
Plenário 14 / 09 / 2021
CÂMARA MUNICIPAL DE SANTARÉM
Prof. Josafá Gonçalves
1º Secretário

Senhor Presidente,
Senhoras e Senhores Vereadores

REQUEIRO, de acordo com o Regimento Interno deste Poder Legislativo, Art. 51, após tramites regimentais desta Casa Parlamentar, que seja endereçada correspondência ao **Secretário Municipal de Infraestrutura – SEMINFRA, Sr. Daniel Simões, solicitando serviços de infraestrutura (Asfaltamento, drenagem e calçada)** na travessa Ipojucam, entre rua Angelim e travessa trinta e um de Maio, bairro Santarenzinho.

JUSTIFICATIVA: Senhoras e Senhores Vereadores, a demanda solicitada é de extrema importância para a conservação de nossas ruas, o objetivo principal desse trabalho é garantir a trafegabilidade em qualquer época do ano e condições climáticas, proporcionando aos usuários conforto e segurança no trânsito. Os moradores que tem seus próprios veículos, não conseguem chegar em suas residências, em dias chuvosos os riscos de acidentes são constantes e algumas casas ficam isoladas.

Que desta decisão seja dado conhecimento a Associação de Moradores do Santarenzinho.

Sala das Sessões, Plenário Vereador Benedito Oliveira Magalhães, em de setembro de 2021.

CÂMARA MUNICIPAL DE SANTARÉM
Gerlande Castro
Vereador PSB

CÂMARA MUNICIPAL DE SANTARÉM
Avenida Dr. Anysio Chaves, 1001 - CNPJ nº 10.219.202/0001-82
CEP. 68.030.290 - SANTARÉM-PARÁ
GABINETE DO VEREADOR GERLANDE CASTRO

PSB

TRAVESSA IPOJUCAM – BAIRRO SANTARENZINHO





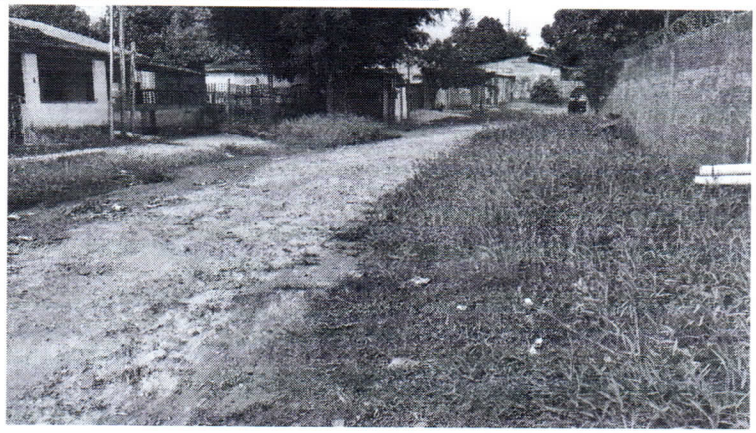



Imagens: Rafael/Sidney/Florinha – 02/09/2021

CÂMARA MUNICIPAL DE SANTARÉM
Gerlande Castro
Vereador PSB