CÂMARA MUNICIPAL DE RIO BRANCO
GABINETE DO VEREADOR AIACHE

INDICAÇÃO ____/2025

Indica melhoria a ser realizada no Bairro Montanhês, Rua Carambola.

Senhor Presidente,

À luz do Regimento Interno desta Casa, apresento indicação ao Senhor Prefeito do Município de Rio Branco, ao qual requeiro que seja remetida àquele Digno Poder para regular tramitação e apreciação.

Local da melhoria: Bairro Montanhês, Rua Carambola.

Objeto da melhoria: Solicita o serviço de Pavimentação Asfáltica, tendo em vista as precárias condições da via, que vêm causando transtornos à população local, dificultando o tráfego de veículos e pedestres, além de contribuir para o acúmulo de poeira e lama em períodos de chuva.

Com o intuito de enriquecer a presente indicação, segue anexo relatório fotográfico.

É a indicação que apresento e exclamo ao acatamento de Vossa Excelência.

Rio Branco-Ac, 30 de julho de 2025

JOSÉ AUGUSTO SOARES AIACHE
Vereador

CÂMARA MUNICIPAL DE RIO BRANCO
GABINETE DO VEREADOR AIACHE

RELATÓRIO FOTOGRÁFICO

Imagens – Bairro Montanhês, Rua Carambola.

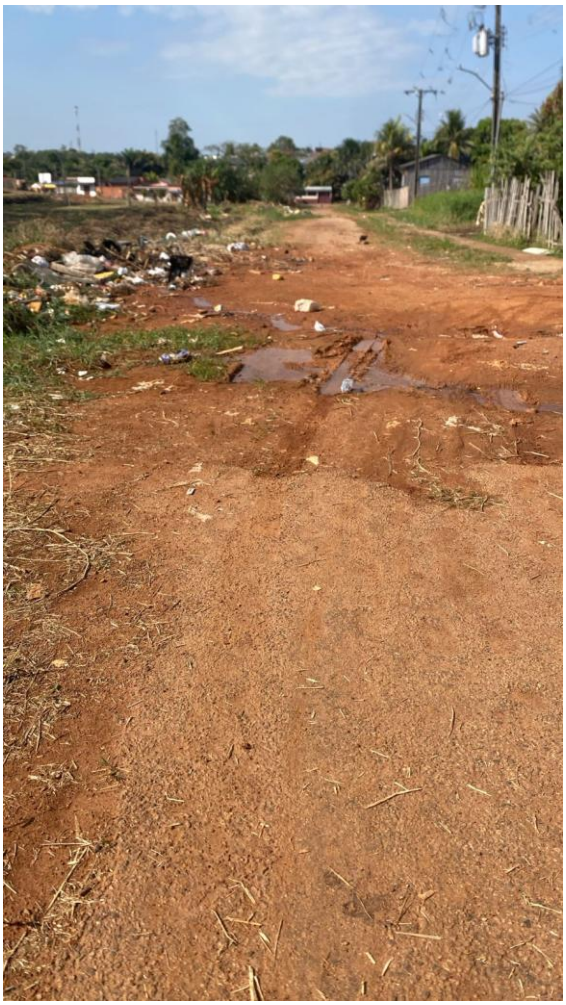



Rio Branco-Ac, 30 de julho de 2025

JOSÉ AUGUSTO SOARES AIACHE