REQUERIMENTO N.º 23/2023

Ao Sr.
Pedro Vanderli de Rezende
Presidente da Câmara Municipal de Bom Jardim de Minas

O(s) Vereador(es) que este subscreve(m), no exercício de sua prerrogativa de fiscalização dos atos da Administração Municipal, amparada pelo Art. 14-A da Lei Orgânica do Município, solicita(m) a Vossa Excelência REQUERER ao Prefeito Municipal, independentemente de aprovação do Plenário, o fornecimento à Câmara, no prazo legal de 10 dias úteis, a(s) seguinte(s) informação(ões) e/ou o(s) seguinte(s) documento(s):

1 – Que sejam prestadas informações acerca dos ônibus encontrados em situação de abandono no pátio da EMAFAM, uma vez que o veículo com placa NXX 1560 estava em pleno funcionamento quando foi estacionado no local e hoje encontra-se sem rodas e em meio ao mato, enquanto o ônibus com placa QPE 9308, seminovo, está parado, com a caixa de marcha no chão, a qual foi descida para a troca da embreagem, que, inclusive, não foi trocada, deixando a peça disposta no chão, sem condicionamento algum e sujeita a intempéries:

a) Que seja informado o porquê de o conserto dos ônibus não ter sido providenciado;

b) Que seja informado qual o prazo previsto para que o mesmo seja feito;

c) Que esclareça qual o destino foi dado às rodas, ao módulo e à cuíca de freio (NXX 1560).

2 – Aproveitamos a oportunidade e solicitamos que após prestadas as informações acima requeridas, a Prefeitura providencie garagem para melhor acondicionar os veículos, prezando pela sua conservação e valorização do patrimônio público.

Nestes termos, pede deferimento.

Bom Jardim de Minas, 08 de maio de 2023.

Alexsandro de Almeida Nardy
Vereador

Eliana Maria Nunes
Vereadora

Erivelton Rodrigues da Silva
Vereador

Pedro Vanderli de Rezende
Vereador

Ronicelson de Andrade Pereira
Vereador






ESCOLAR


ESCOLAR


Norcopolo
NXX1560

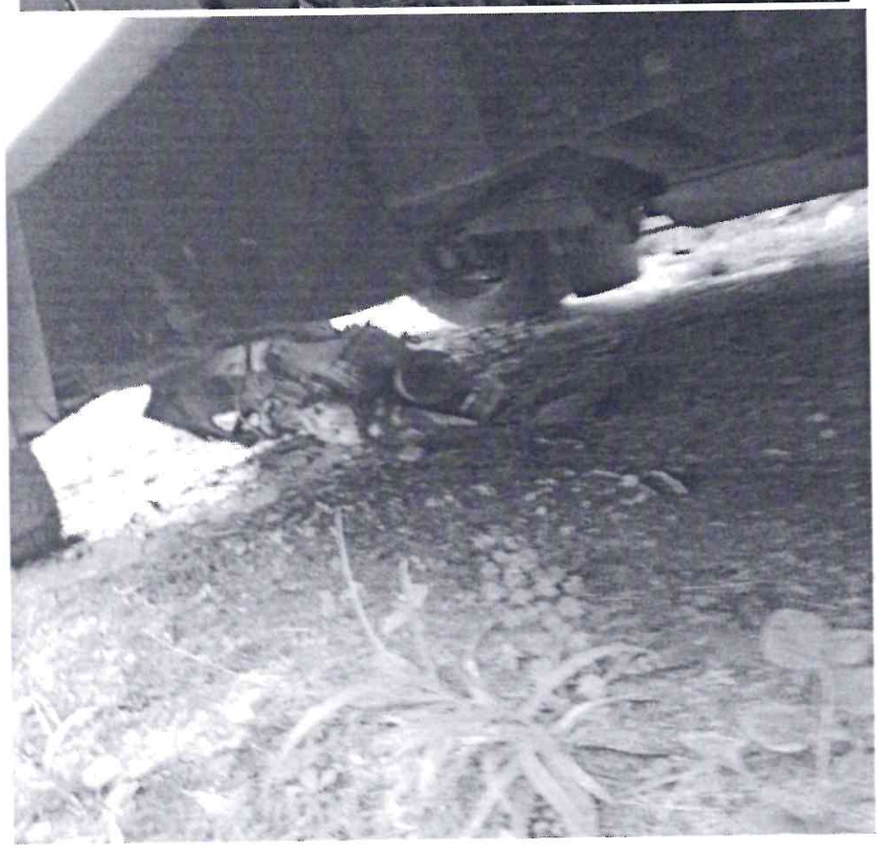


ESCOLAR
Mascarello
QPE-9308