Câmara Municipal de Cascavel
ESTADO DO PARANÁ

CÂMARA MUNICIPAL DE CASCAVEL
Recebido em 03/08/18
Protocolo

INDICAÇÃO Nº 665 DE 2018.
(Proponente: Vereador Policial Madril/PMB)

Excelentíssimo Senhor Presidente da Câmara Municipal de Cascavel

INDICA, nos termos que regem o art. 116 do Regimento Interno desta Casa de Leis, seja encaminhado expediente ao Chefe do Poder Público Municipal, solicitando estudos técnicos e providências para realizar asfaltamento nas Ruas Ângelo Fanhame, Luísa Padovani Fanhame, Pão de Açúcar, Pico do Paraná e Corcovado, no Bairro Periolo.

É a Indicação. Sala de Sessões.
Cascavel, 2 de agosto de 2018.

Policial Madril
Vereador / PMB

Justificação:

A presente indicação visa o estudo para viabilidade de realizar o asfaltamento das Ruas Ângelo Fanhame, Luísa Fanhame, Pão de Açúcar, Pico do Paraná e Corcovado, no Bairro Periolo, conforme demarcado no mapa em anexo, haja vista que no local ainda não há pavimentação asfáltica, sendo a via revestida somente por paralelepípedos, o que vem causando transtornos aos moradores daquela região.

Conforme se depreende das fotos em anexo, a necessidade de providências no local é iminente, uma vez que em razão das obras do Eco Park do Bairro Morumbi, as referidas ruas têm sido rota dos caminhões e demais maquinários que operam na obra, ficando as mesmas danificadas, esburacadas e com terra e demais dejetos de construção esparramados, o que além de gerar muita poeira, danifica os veículos e oferece risco de acidentes aos transeuntes.

Dessa forma, importante indicar a premente necessidade de proceder à pavimentação asfáltica nas referidas ruas, visando uma melhor qualidade de vida e oportunizando melhor trafegabilidade de veículos e pedestres.

CONFERIDO AGF DIRETORIA LEGISLATIVA

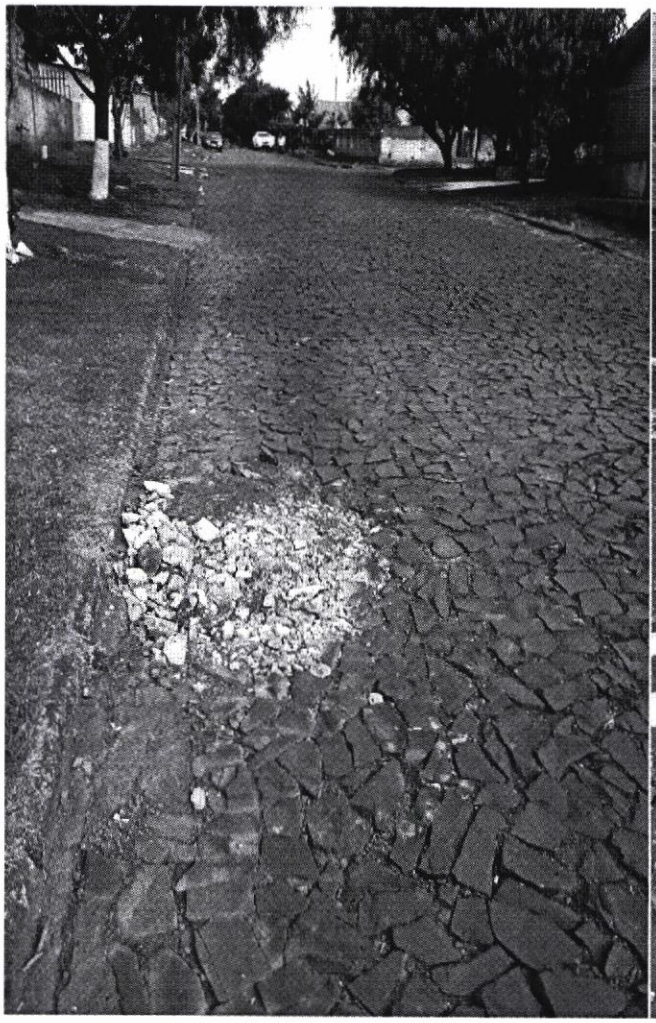





Rua Pernambuco, 1843 - Centro - CEP 85810-021 - Cascavel - Paraná
Fone |45| 3321-8800 - Fax |45| 3321-8881 - www.camaracascavel.pr.gov.br - e-mail:
admin@camaracascavel.pr.gov.br





Rua Pernambuco, 1843 - Centro - CEP 85810-021 - Cascavel - Paraná
Fone |45| 3321-8800 - Fax |45| 3321-8881 - www.camaracascavel.pr.gov.br - e-mail:
admin@camaracascavel.pr.gov.br

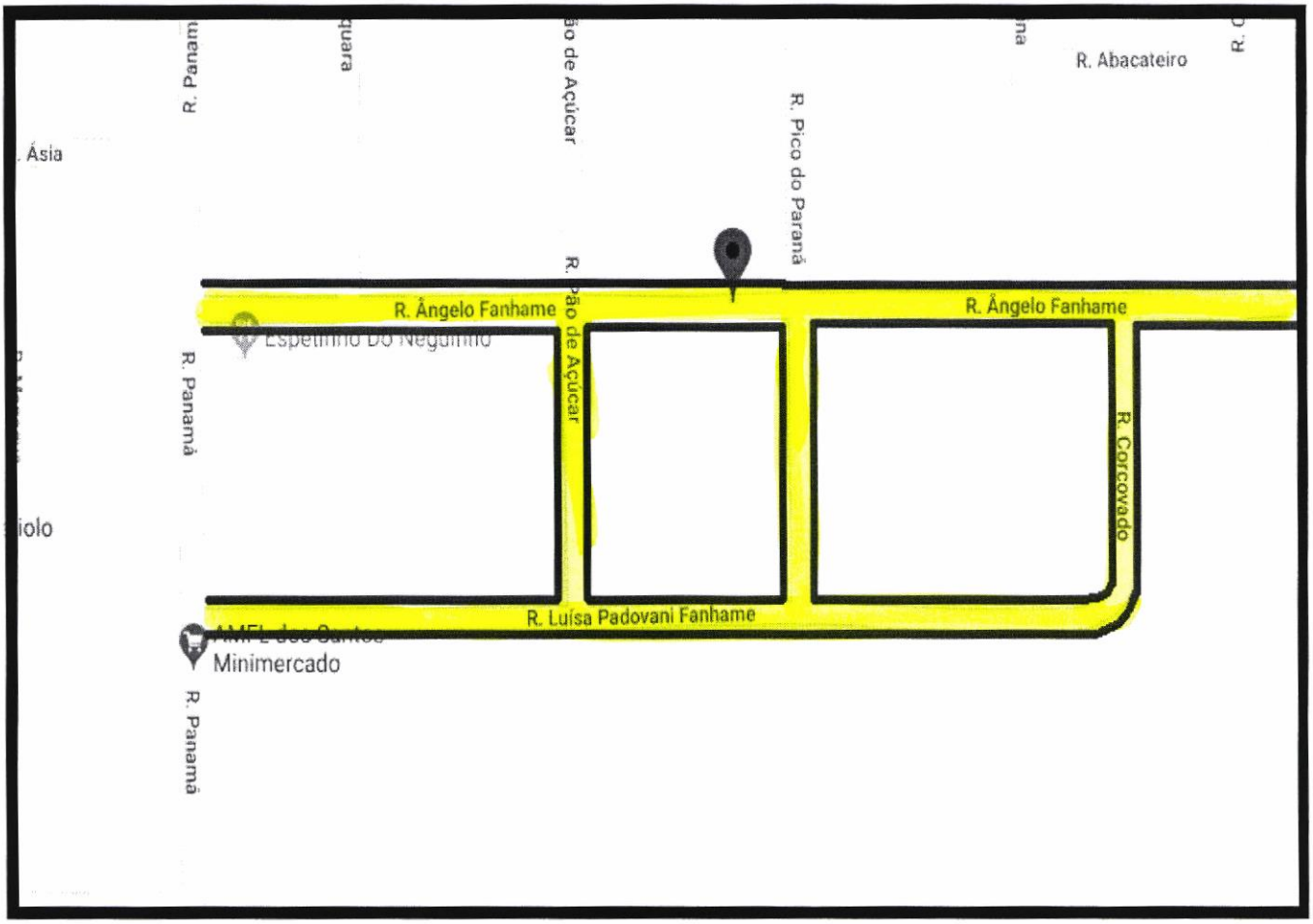
R. Abacateiro
R. Pico do Paraná
R. Ângelo Fanhame
R. Ângelo Fanhame
R. Panamá
R. Panamá
R. Corcovado
R. Luísa Padovani Fanhame
Minimercado