CÂMARA MUNICIPAL DE SANTARÉM
Avenida Dr. Anysio Chaves, 1001 - CNPJ nº 10.219.202/0001-82
CEP. 68.030.290 - SANTARÉM-PARÁ
GABINETE DO VEREADOR GERLANDE CASTRO

PSB

REQUERIMENTO Nº 1794 /2021.

CÂMARA MUNICIPAL DE SANTARÉM
Aprovado em Única discussão
Por: Unanimidade
Plenário 14/09/2021
CÂMARA MUNICIPAL DE SANTARÉM
Prof. Josafá Gonçalves
1º Secretário

Senhor Presidente,
Senhoras e Senhores Vereadores

REQUEIRO, de acordo com o Regimento Interno deste Poder Legislativo, após tramites regimentais desta Casa Parlamentar, que seja endereçada correspondência ao **Secretário Municipal de Infraestrutura – SEMINFRA, Sr. Daniel Guimaraes Simões, solicitando serviço de infraestrutura (Terraplenagem, limpeza, e retirada de entulho) da Avenida Pindobal em toda sua extensão, Bairro Maracanã.**

JUSTIFICATIVA: Senhoras e Senhores Vereadores, a demanda solicitada faz - se necessária para assegurar o direito de ir e vir do cidadão, pois os moradores deste perímetro da Avenida Pindobal estão prejudicados, pois o referido perímetro encontra-se intrafegável (fotos em anexo), muito entulho e buracos, o que coloca em risco a saúde da população moradora daquela área. Os moradores que tem seus próprios veículos, tem dificuldades de chegar em suas residências, em dias chuvosos, os riscos de acidentes são constantes.

Que essa decisão seja dada ciência as lideranças Comunitárias do Bairro Maracanã.

Sala das Sessões, Plenário Vereador Benedito Oliveira Magalhães, em de setembro de 2021.

CÂMARA MUNICIPAL DE SANTARÉM
Gerlande Castro
Vereador PSB

Avenida Pindobal- Bairro Maracanã.

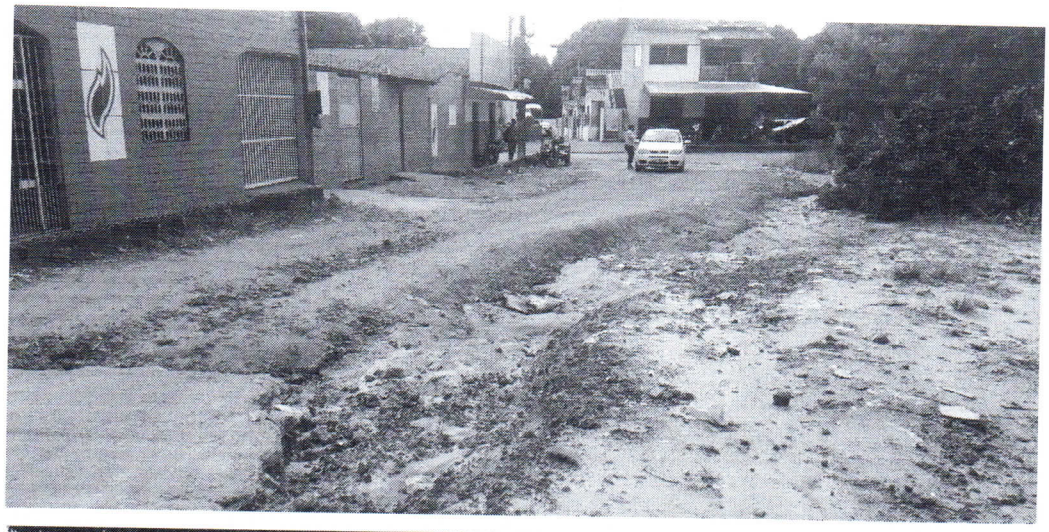





Imagens assessores: Josué/Yasmin/Ana – Data: 02/09/2021

CÂMARA MUNICIPAL DE SANTARÉM
Gerlande Castro
Vereador PSB