MUNICÍPIO DE RIO BRANCO
USIQUE PATRIA MEMOR
ESTADO DO ACRE

Câmara Municipal de Rio Branco
Gabinete do Vereador Emerson Jarude

\

INDICAÇÃO Nº 6.209 /2019

O Vereador que esta subscreve, conforme disposições regimentais, solicita à Mesa Diretora que seja a presente indicação encaminhada a Senhora Prefeita Municipal para que a mesma, junto ao Setor competente, providencie o serviço de calçamento e rampa de acesso para deficientes na Rua José Henrique, Conjunto Sol Nascente.

Sala de Sessões "EDMUNDO PINTO DE ALMEIDA NETO", Dia ____de Novembro de 2019.

EMERSON JARUDE
Vereador

RECEBIDO
Em: 12 DEZ. 2019 / ____ / ____

JUSTIFICATIVA

Atendendo ao pedido dos moradores da Rua José Henrique, Conjunto Sol Nascente, apresento esta solicitação para que sejam tomadas as devidas providências no que se refere ao referido local, pois os habitantes da região reclamam constantemente que a falta do serviço de calçamento e rampa de acesso, põe em risco a locomoção dos pedestres.

Desta forma, solicitamos a Senhora Prefeita que, junto ao órgão competente, providencie o serviço solicitado a fim de promover o bem-estar da comunidade.

Endereço: Rua Veterano Henrique Julião, nº 392, Jardim Nazle – CEP: 69918-078
Telefone: (68) 2102-8978 E-mail: contato@ejgabinete.com

MUNICÍPIO DE RIO BRANCO
UBIQUE PATRIAM MEMOR
ESTADO DO ACRE

Câmara Municipal de Rio Branco
Gabinete do Vereador Emerson Jarude

ANEXO





Endereço: Rua Veterano Henrique Julião, nº 392, Jardim Nazle – CEP: 69918-078
Telefone: (68) 2102-8978 E-mail: contato@ejgabinete.com

MUNICÍPIO DE RIO BRANCO
ESTADO DO ACRE

Câmara Municipal de Rio Branco
Gabinete do Vereador Emerson Jarude

INDICAÇÃO Nº 6.210 /2019

O Vereador que esta subscreve, conforme disposições regimentais, solicita à Mesa Diretora que seja a presente indicação encaminhada a Senhora Prefeita Municipal para que a mesma, junto ao Setor competente, providencie a recuperação de pavimento da Rua São João, Conjunto Habitar Brasil.

Sala de Sessões "EDMUNDO PINTO DE ALMEIDA NETO", Dia ____de Dezembro de 2019.

EMERSON JARUDE
Vereador

RECEBIDO
Em: 12 DEZ / 2019 / ____

JUSTIFICATIVA

Atendendo ao pedido dos moradores da Rua São João, Conjunto Habitar Brasil, apresento esta solicitação para que sejam tomadas as devidas providências no que se refere à recuperação de pavimento do referido local, pois o mesmo encontra-se com partes danificadas, o que prejudica a trafegabilidade no local.

Desta forma, solicitamos a Senhora Prefeita que, junto ao órgão competente, providencie o serviço solicitado a fim de promover o bem-estar e acessibilidade da comunidade.

Endereço: Rua Veterano Henrique Julião, nº 392, Jardim Nazle – CEP: 69918-078
Telefone: (68) 2102-8978 E-mail: contato@ejgabinete.com

MUNICÍPIO DE RIO BRANCO
ESTADO DO ACRE

Câmara Municipal de Rio Branco
Gabinete do Vereador Emerson Jarude

ANEXO





Endereço: Rua Veterano Henrique Julião, nº 392, Jardim Nazle – CEP: 69918-078
Telefone: (68) 2102-8978 E-mail: contato@ejgabinete.com

MUNICÍPIO DE RIO BRANCO
ESTADO DO ACRE

Câmara Municipal de Rio Branco
Gabinete do Vereador Emerson Jarude

\

INDICAÇÃO Nº 6.211 /2019

O Vereador que esta subscreve, conforme disposições regimentais, solicita à Mesa Diretora que seja a presente indicação encaminhada a Senhora Prefeita Municipal para que a mesma, junto ao Setor competente, providencie o serviço de calçamento e rampa de acesso para deficientes na Rua Edmundo Pinto, Conjunto Village Tiradentes.

Sala de Sessões "EDMUNDO PINTO DE ALMEIDA NETO", Dia ____de Dezembro de 2019.

EMERSON JARUDE
Vereador

RECEBIDO
Em: 12/12/2019

JUSTIFICATIVA

Atendendo ao pedido dos moradores da Rua Edmundo Pinto, Conjunto Village Tiradentes, apresento esta solicitação para que sejam tomadas as devidas providências no que se refere ao referido local, pois os habitantes da região reclamam constantemente que a falta do serviço de calçamento e rampa de acesso, põe em risco a locomoção dos pedestres.

Desta forma, solicitamos a Senhora Prefeita que, junto ao órgão competente, providencie o serviço solicitado a fim de promover o bem-estar da comunidade.

Endereço: Rua Veterano Henrique Julião, nº 392, Jardim Nazle – CEP: 69918-078
Telefone: (68) 2102-8978 E-mail: contato@ejgabinete.com

MUNICÍPIO DE RIO BRANCO
ESTADO DO ACRE

Câmara Municipal de Rio Branco
Gabinete do Vereador Emerson Jarude

ANEXO



Endereço: Rua Veterano Henrique Julião, nº 392, Jardim Nazle – CEP: 69918-078
Telefone: (68) 2102-8978 E-mail: contato@ejgabinete.com

MUNICÍPIO DE RIO BRANCO
ESTADO DO ACRE

Câmara Municipal de Rio Branco
Gabinete do Vereador Emerson Jarude

INDICAÇÃO Nº 6.212 /2019

O Vereador que esta subscreve, conforme disposições regimentais, solicita à Mesa Diretora que seja a presente indicação encaminhada a Senhora Prefeita Municipal para que a mesma, junto ao Setor competente, providencie a pavimentação da Rua Edmundo Pinto, Conjunto Village Tiradentes.

Sala de Sessões "EDMUNDO PINTO DE ALMEIDA NETO", Dia ____de Dezembro de 2019.

EMERSON JARUDE
Vereador

RECEBIDO
Em: 12 DEZ. 2019 / ____

JUSTIFICATIVA

Atendendo ao pedido dos moradores da Rua Edmundo Pinto, Conjunto Village Tiradentes, apresento esta solicitação para que sejam tomadas as devidas providências no que se refere à pavimentação desse trecho da referida rua, pois a mesma encontra-se sem asfalto, o que prejudica a trafegabilidade no local.

Desta forma, solicitamos a Senhora Prefeita que, junto ao órgão competente, providencie o serviço solicitado a fim de promover o bem-estar e acessibilidade da comunidade.

Endereço: Rua Veterano Henrique Julião, nº 392, Jardim Nazle – CEP: 69918-078
Telefone: (68) 2102-8978 E-mail: contato@ejgabinete.com

Câmara Municipal de Rio Branco
Gabinete do Vereador Emerson Jarude

ANEXO



Endereço: Rua Veterano Henrique Julião, nº 392, Jardim Nazle – CEP: 69918-078
Telefone: (68) 2102-8978 E-mail: contato@ejgabinete.com

MUNICÍPIO DE RIO BRANCO
ESTADO DO ACRE

Câmara Municipal de Rio Branco
Gabinete do Vereador Emerson Jarude

INDICAÇÃO Nº 6.213 /2019

O Vereador que esta subscreve, conforme disposições regimentais, solicita à Mesa Diretora que seja a presente indicação encaminhada a Senhora Prefeita Municipal para que a mesma, junto ao Setor competente, providencie a regularização do serviço de limpeza urbana na Rua Edmundo Pinto, Conjunto Village Tiradentes.

Sala de Sessões "EDMUNDO PINTO DE ALMEIDA NETO", Dia ____de Dezembro de 2019.

EMERSON JARUDE
Vereador

RECEBIDO
Em: 12 DEZ. 2019 / ____ / ____

JUSTIFICATIVA

Atendendo ao pedido dos moradores na Rua Edmundo Pinto, Conjunto Village Tiradentes, apresento esta solicitação para que sejam tomadas as devidas providências no que se refere à regularização do serviço de limpeza urbana, pois a mencionada região encontra-se sem o roçado em dia, o que torna o ambiente propício à aparição de animais peçonhentos, colocando em risco a saúde dos moradores.

Desta forma, solicitamos a Senhora Prefeita que, junto ao órgão competente, providencie o serviço solicitado a fim de promover o bem-estar da comunidade.

Endereço: Rua Veterano Henrique Julião, nº 392, Jardim Nazle – CEP: 69918-078
Telefone: (68) 2102-8978 E-mail: contato@ejgabinete.com

MUNICÍPIO DE RIO BRANCO
UBIQUE PATRIA MEMOR
ESTADO DO ACRE

Câmara Municipal de Rio Branco
Gabinete do Vereador Emerson Jarude

ANEXO



Endereço: Rua Veterano Henrique Julião, nº 392, Jardim Nazle – CEP: 69918-078
Telefone: (68) 2102-8978 E-mail: contato@ejgabinete.com

MUNICÍPIO DE RIO BRANCO
ESTADO DO ACRE

Câmara Municipal de Rio Branco
Gabinete do Vereador Emerson Jarude

INDICAÇÃO Nº 6.214 /2019

O Vereador que esta subscreve, conforme disposições regimentais, solicita à Mesa Diretora que seja a presente indicação encaminhada a Senhora Prefeita Municipal para que o mesmo, junto ao Setor competente, providencie o serviço de desobstrução da rede coletora de esgoto da Rua Edmundo Pinto, Conjunto Village Tiradentes.

Sala de Sessões "EDMUNDO PINTO DE ALMEIDA NETO", Dia ____de Dezembro de 2019.

EMERSON JARUDE
Vereador

RECEBIDO
Em: 12 DEZ. 2019 / ____ / ____

JUSTIFICATIVA

Atendendo ao pedido dos moradores da Rua Edmundo Pinto, Conjunto Village Tiradentes, apresento esta solicitação para que sejam tomadas as devidas providências no que se refere ao serviço de desobstrução da rede coletora de esgoto, pois na região os moradores reclamam que o esgoto entope e transborda pela rua, causando mau-cheiro e transtorno a quem ali habita.

Desta forma, solicitamos a Senhora Prefeita que, junto ao órgão competente, providencie o serviço solicitado a fim de promover o bem-estar da comunidade.

Endereço: Rua Veterano Henrique Julião, nº 392, Jardim Nazle – CEP: 69918-078
Telefone: (68) 2102-8978 E-mail: contato@ejgabinete.com

MUNICÍPIO DE RIO BRANCO
ESTADO DO ACRE

Câmara Municipal de Rio Branco
Gabinete do Vereador Emerson Jarude

ANEXO



Endereço: Rua Veterano Henrique Julião, nº 392, Jardim Nazle – CEP: 69918-078
Telefone: (68) 2102-8978 E-mail: contato@ejgabinete.com

MUNICÍPIO DE RIO BRANCO
ESTADO DO ACRE

Câmara Municipal de Rio Branco
Gabinete do Vereador Emerson Jarude

6.215

INDICAÇÃO Nº ___/2019

O Vereador que esta subscreve, conforme disposições regimentais, solicita à Mesa Diretora que seja a presente indicação encaminhada a Senhora Prefeita Municipal para que a mesma, junto ao Setor competente, providencie a regularização do serviço de iluminação pública na Rua Edmundo Pinto, Conjunto Village Tiradentes.

Sala de Sessões "EDMUNDO PINTO DE ALMEIDA NETO", dia ____de Dezembro de 2019.

EMERSON JARUDE
Vereador

RECEBIDO
Em: 12 DEZ. 2019 /____

JUSTIFICATIVA

Atendendo ao pedido dos moradores da Rua Edmundo Pinto, Conjunto Village Tiradentes, apresento esta solicitação para que sejam tomadas as devidas providências no que se refere à regularização do serviço de iluminação pública, pois durante a noite o local se torna inseguro para a locomoção dos moradores.

Desta forma, solicitamos a Senhora Prefeita que, junto ao órgão competente, providencie a regularização do serviço de iluminação pública na mencionada região, a fim de promover o bem-estar da comunidade.

Endereço: Rua Veterano Henrique Julião, nº 392, Jardim Nazle – CEP: 69918-078
Telefone: (68) 2102-8978 E-mail: contato@ejgabinete.com

MUNICÍPIO DE RIO BRANCO
ESTADO DO ACRE

Câmara Municipal de Rio Branco
Gabinete do Vereador Emerson Jarude

INDICAÇÃO Nº 6.216 /2019

O Vereador que esta subscreve, conforme disposições regimentais, solicita à Mesa Diretora que seja a presente indicação encaminhada a Senhora Prefeita Municipal para que a mesma, junto ao Setor competente, providencie a instalação de placas indicando o nome do local na Rua Edmundo Pinto, Conjunto Village Tiradentes.

Sala de Sessões "EDMUNDO PINTO DE ALMEIDA NETO", Dia ____de Dezembro de 2019.

EMERSON JARUDE
Vereador

RECEBIDO
Em: 12 DEZ. 2019 / ____

JUSTIFICATIVA

Atendendo ao pedido dos moradores da Rua Edmundo Pinto, Conjunto Village Tiradentes, apresento esta solicitação para que sejam tomadas as devidas providências no que se refere à regularização do serviço de instalação de placas, pois a mencionada região encontra-se sem placas indicando o nome da rua, o que dificulta a procura de endereços.

Desta forma, solicitamos a Senhora Prefeita que, junto ao órgão competente, providencie o serviço solicitado a fim de promover o bem-estar da comunidade.

Endereço: Rua Veterano Henrique Julião, nº 392, Jardim Nazle – CEP: 69918-078
Telefone: (68) 2102-8978 E-mail: contato@ejgabinete.com

MUNICÍPIO DE RIO BRANCO
ESTADO DO ACRE

Câmara Municipal de Rio Branco
Gabinete do Vereador Emerson Jarude

INDICAÇÃO Nº 6.217 /2019

O Vereador que esta subscreve, conforme disposições regimentais, solicita à Mesa Diretora que seja a presente indicação encaminhada a Senhora Prefeita Municipal para que a mesma, junto ao Setor competente, providencie a recuperação de pavimento da Rua dos Engenheiros, Loteamento dos Engenheiros.

Sala de Sessões "EDMUNDO PINTO DE ALMEIDA NETO", Dia ____de Dezembro de 2019.

EMERSON JARUDE
Vereador

RECEBIDO
Em: 12 DEZ. 2019 / ___ / ___

JUSTIFICATIVA

Atendendo ao pedido dos moradores da Rua dos Engenheiros, Loteamento dos Engenheiros, apresento esta solicitação para que sejam tomadas as devidas providências no que se refere à recuperação de pavimento do referido local, pois o mesmo encontra-se com partes danificadas, o que prejudica a trafegabilidade no local.

Desta forma, solicitamos a Senhora Prefeita que, junto ao órgão competente, providencie o serviço solicitado a fim de promover o bem-estar e acessibilidade da comunidade.

Endereço: Rua Veterano Henrique Julião, nº 392, Jardim Nazle – CEP: 69918-078
Telefone: (68) 2102-8978 E-mail: contato@ejgabinete.com

MUNICÍPIO DE RIO BRANCO
ESTADO DO ACRE

Câmara Municipal de Rio Branco
Gabinete do Vereador Emerson Jarude

ANEXO





Endereço: Rua Veterano Henrique Julião, nº 392, Jardim Nazle – CEP: 69918-078
Telefone: (68) 2102-8978 E-mail: contato@ejgabinete.com

MUNICÍPIO DE RIO BRANCO
ESTADO DO ACRE

Câmara Municipal de Rio Branco
Gabinete do Vereador Emerson Jarude

INDICAÇÃO Nº 6.218 /2019

O Vereador que esta subscreve, conforme disposições regimentais, solicita à Mesa Diretora que seja a presente indicação encaminhada a Senhora Prefeita Municipal para que a mesma, junto ao Setor competente, providencie a pavimentação da Travessa Paulista, Bairro Recanto dos Buritis.

Sala de Sessões "EDMUNDO PINTO DE ALMEIDA NETO", Dia ____de Dezembro de 2019.

EMERSON JARUDE
Vereador

RECEBIDO
Em: 12 DEZ. 2019 / ____

JUSTIFICATIVA

Atendendo ao pedido dos moradores da Travessa Paulista, Bairro Recanto dos Buritis, apresento esta solicitação para que sejam tomadas as devidas providências no que se refere à pavimentação do referido local, pois o mesmo encontra-se sem asfalto, o que prejudica a trafegabilidade no local.

Desta forma, solicitamos a Senhora Prefeita que, junto ao órgão competente, providencie o serviço solicitado a fim de promover o bem-estar e acessibilidade da comunidade.

Endereço: Rua Veterano Henrique Julião, nº 392, Jardim Nazle – CEP: 69918-078
Telefone: (68) 2102-8978 E-mail: contato@ejgabinete.com

MUNICÍPIO DE RIO BRANCO
ESTADO DO ACRE

Câmara Municipal de Rio Branco
Gabinete do Vereador Emerson Jarude

ANEXO

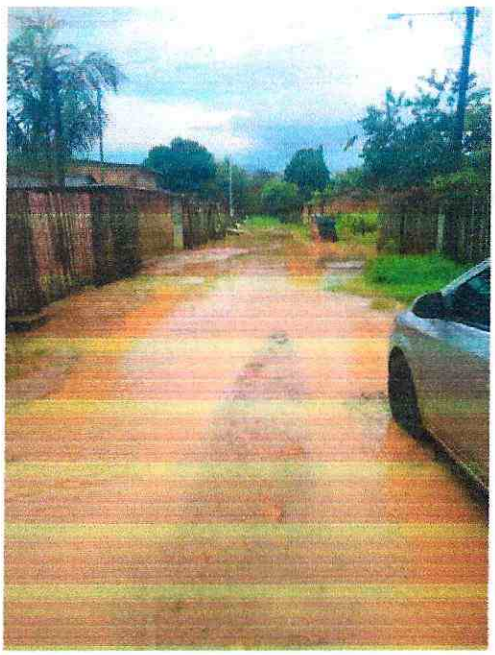



Endereço: Rua Veterano Henrique Julião, nº 392, Jardim Nazle – CEP: 69918-078
Telefone: (68) 2102-8978 E-mail: contato@ejgabinete.com

MUNICÍPIO DE RIO BRANCO
ESTADO DO ACRE

Câmara Municipal de Rio Branco
Gabinete do Vereador Emerson Jarude

6.219

INDICAÇÃO Nº ___/2019

O Vereador que esta subscreve, conforme disposições regimentais, solicita à Mesa Diretora que seja a presente indicação encaminhada a Senhora Prefeita Municipal para que a mesma, junto ao Setor competente, providencie a regularização do serviço de iluminação pública na Travessa Paulista, Bairro Recanto dos Buritis.

Sala de Sessões "EDMUNDO PINTO DE ALMEIDA NETO", dia ____de Dezembro de 2019.

EMERSON JARUDE
Vereador

RECEBIDO
Em: 12 DEZ. 2019 / ____ / ____

JUSTIFICATIVA

Atendendo ao pedido dos moradores da Travessa Paulista, Bairro Recanto dos Buritis, apresento esta solicitação para que sejam tomadas as devidas providências no que se refere à regularização do serviço de iluminação pública, pois durante a noite o local se torna inseguro para a locomoção dos moradores.

Desta forma, solicitamos a Senhora Prefeita que, junto ao órgão competente, providencie a regularização do serviço de iluminação pública na mencionada região, a fim de promover o bem-estar da comunidade.

Endereço: Rua Veterano Henrique Julião, nº 392, Jardim Nazle – CEP: 69918-078
Telefone: (68) 2102-8978 E-mail: contato@ejgabinete.com

MUNICÍPIO DE RIO BRANCO
ESTADO DO ACRE

Câmara Municipal de Rio Branco
Gabinete do Vereador Emerson Jarude

INDICAÇÃO Nº 6.220 /2019

O Vereador que esta subscreve, conforme disposições regimentais, solicita à Mesa Diretora que seja a presente indicação encaminhada a Senhora Prefeita Municipal para que a mesma, junto ao Setor competente, providencie a regularização do serviço de limpeza urbana na Travessa Paulista, Bairro Recanto dos Buritis.

Sala de Sessões "EDMUNDO PINTO DE ALMEIDA NETO", Dia ____de Dezembro de 2019.

EMERSON JARUDE
Vereador

RECEBIDO
Em: 12 DEZ. 2019 / ____ / ____

JUSTIFICATIVA

Atendendo ao pedido dos moradores na Travessa Paulista, Bairro Recanto dos Buritis, apresento esta solicitação para que sejam tomadas as devidas providências no que se refere à regularização do serviço de limpeza urbana, pois a mencionada região encontra-se sem o roçado em dia, o que torna o ambiente propício à aparição de animais peçonhentos, colocando em risco a saúde dos moradores.

Desta forma, solicitamos a Senhora Prefeita que, junto ao órgão competente, providencie o serviço solicitado a fim de promover o bem-estar da comunidade.

Endereço: Rua Veterano Henrique Julião, nº 392, Jardim Nazle – CEP: 69918-078
Telefone: (68) 2102-8978 E-mail: contato@ejgabinete.com

MUNICÍPIO DE RIO BRANCO
ESTADO DO ACRE

Câmara Municipal de Rio Branco
Gabinete do Vereador Emerson Jarude

ANEXO

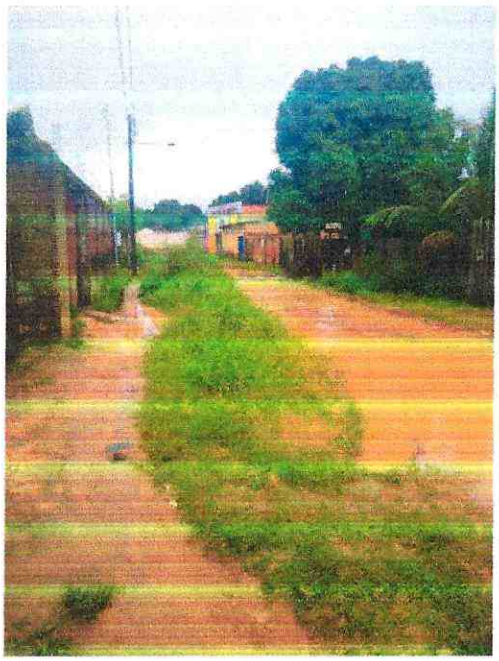

Endereço: Rua Veterano Henrique Julião, nº 392, Jardim Nazle – CEP: 69918-078
Telefone: (68) 2102-8978 E-mail: contato@ejgabinete.com

MUNICÍPIO DE RIO BRANCO
ESTADO DO ACRE

Câmara Municipal de Rio Branco
Gabinete do Vereador Emerson Jarude

INDICAÇÃO Nº 6.221 /2019

O Vereador que esta subscreve, conforme disposições regimentais, solicita à Mesa Diretora que seja a presente indicação encaminhada a Senhora Prefeita Municipal para que a mesma, junto ao Setor competente, providencie a recuperação de pavimento da Rua São Raimundo, Bairro João Eduardo I.

Sala de Sessões "EDMUNDO PINTO DE ALMEIDA NETO", Dia ____de Dezembro de 2019.

EMERSON JARUDE
Vereador

RECEBIDO
Em: 12/DEZ. 2019/____

JUSTIFICATIVA

Atendendo ao pedido dos moradores da Rua São Raimundo, Bairro João Eduardo I, apresento esta solicitação para que sejam tomadas as devidas providências no que se refere à recuperação de pavimento do referido local, pois o mesmo encontra-se com partes danificadas, o que prejudica a trafegabilidade no local.

Desta forma, solicitamos a Senhora Prefeita que, junto ao órgão competente, providencie o serviço solicitado a fim de promover o bem-estar e acessibilidade da comunidade.

Endereço: Rua Veterano Henrique Julião, nº 392, Jardim Nazle – CEP: 69918-078
Telefone: (68) 2102-8978 E-mail: contato@ejgabinete.com

MUNICÍPIO DE RIO BRANCO
ESTADO DO ACRE

Câmara Municipal de Rio Branco
Gabinete do Vereador Emerson Jarude

ANEXO









Endereço: Rua Veterano Henrique Julião, nº 392, Jardim Nazle – CEP: 69918-078
Telefone: (68) 2102-8978 E-mail: contato@ejgabinete.com

MUNICÍPIO DE RIO BRANCO
ESTADO DO ACRE

Câmara Municipal de Rio Branco
Gabinete do Vereador Emerson Jarude

\

INDICAÇÃO Nº 6.222 /2019

O Vereador que esta subscreve, conforme disposições regimentais, solicita à Mesa Diretora que seja a presente indicação encaminhada a Senhora Prefeita Municipal para que a mesma, junto ao Setor competente, providencie o serviço de calçamento e rampa de acesso para deficientes na Rua São Raimundo, Bairro João Eduardo I.

Sala de Sessões "EDMUNDO PINTO DE ALMEIDA NETO", Dia ____de Dezembro de 2019.

EMERSON JARUDE
Vereador

RECEBIDO
Em: 12 DEZ. 2019 ___/___/___

JUSTIFICATIVA

Atendendo ao pedido dos moradores da Rua São Raimundo, Bairro João Eduardo I, apresento esta solicitação para que sejam tomadas as devidas providências no que se refere ao referido local, pois os habitantes da região reclamam constantemente que a falta do serviço de calçamento e rampa de acesso, põe em risco a locomoção dos pedestres.

Desta forma, solicitamos a Senhora Prefeita que, junto ao órgão competente, providencie o serviço solicitado a fim de promover o bem-estar da comunidade.

Endereço: Rua Veterano Henrique Julião, nº 392, Jardim Nazle – CEP: 69918-078
Telefone: (68) 2102-8978 E-mail: contato@ejgabinete.com

MUNICÍPIO DE RIO BRANCO
UBIQUE PATRIA MEMOR
ESTADO DO ACRE

Câmara Municipal de Rio Branco
Gabinete do Vereador Emerson Jarude

ANEXO

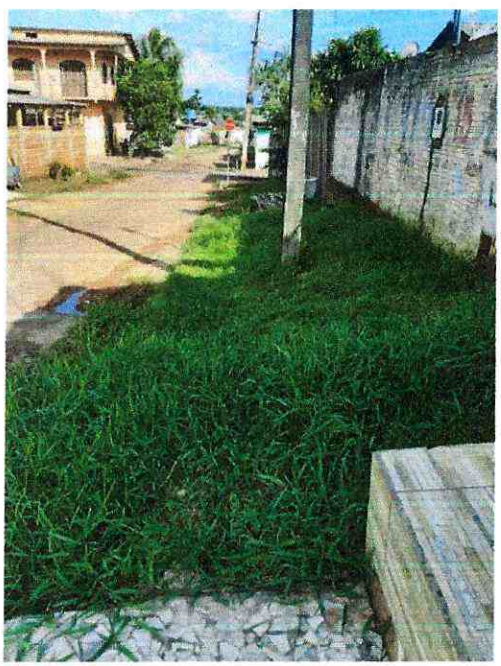

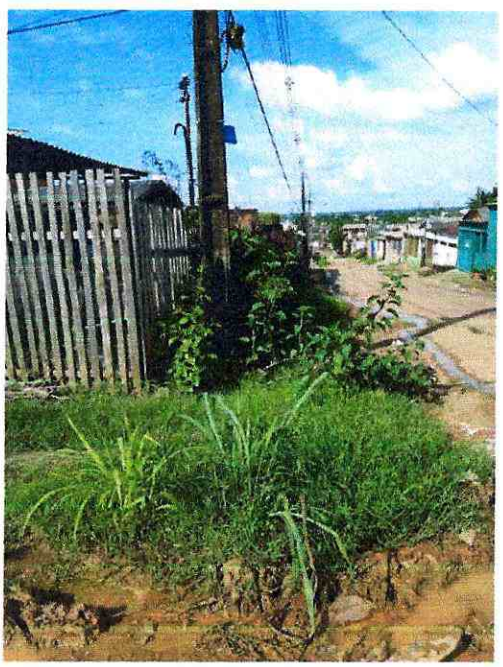

Endereço: Rua Veterano Henrique Julião, nº 392, Jardim Nazle – CEP: 69918-078
Telefone: (68) 2102-8978 E-mail: contato@ejgabinete.com

MUNICÍPIO DE RIO BRANCO
ESTADO DO ACRE

Câmara Municipal de Rio Branco
Gabinete do Vereador Emerson Jarude

INDICAÇÃO Nº 6.223 /2019

O Vereador que esta subscreve, conforme disposições regimentais, solicita à Mesa Diretora que seja a presente indicação encaminhada a Senhora Prefeita Municipal para que a mesma, junto ao Setor competente, providencie a regularização do serviço de limpeza urbana na Rua São Raimundo, Bairro João Eduardo I.

Sala de Sessões "EDMUNDO PINTO DE ALMEIDA NETO", Dia ____de Dezembro de 2019.

EMERSON JARUDE
Vereador

RECEBIDO
Em: 12 DEZ 2019

JUSTIFICATIVA

Atendendo ao pedido dos moradores na Rua São Raimundo, Bairro João Eduardo I, apresento esta solicitação para que sejam tomadas as devidas providências no que se refere à regularização do serviço de limpeza urbana, pois a mencionada região encontra-se sem o roçado em dia, o que torna o ambiente propício à aparição de animais peçonhentos, colocando em risco a saúde dos moradores.

Desta forma, solicitamos a Senhora Prefeita que, junto ao órgão competente, providencie o serviço solicitado a fim de promover o bem-estar da comunidade.

Endereço: Rua Veterano Henrique Julião, nº 392, Jardim Nazle – CEP: 69918-078
Telefone: (68) 2102-8978 E-mail: contato@ejgabinete.com

MUNICÍPIO DE RIO BRANCO
ESTADO DO ACRE

Câmara Municipal de Rio Branco
Gabinete do Vereador Emerson Jarude

ANEXO

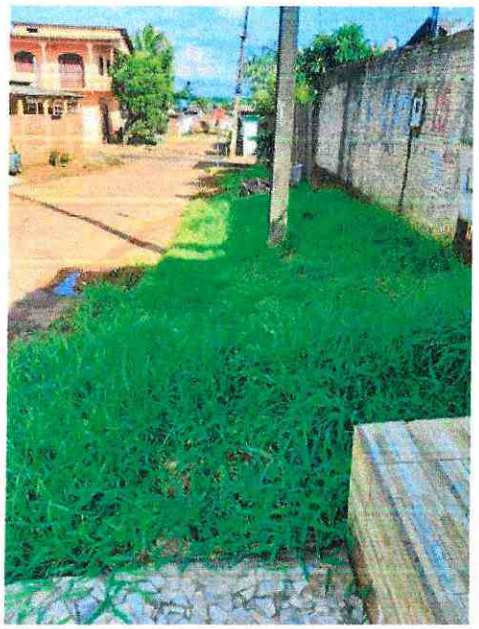

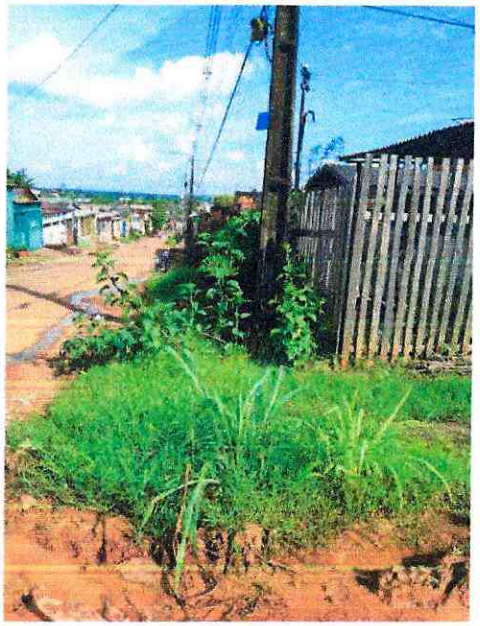

Endereço: Rua Veterano Henrique Julião, nº 392, Jardim Nazle – CEP: 69918-078
Telefone: (68) 2102-8978 E-mail: contato@ejgabinete.com

MUNICÍPIO DE RIO BRANCO
ESTADO DO ACRE

Câmara Municipal de Rio Branco
Gabinete do Vereador Emerson Jarude

INDICAÇÃO Nº 6.224 /2019

O Vereador que esta subscreve, conforme disposições regimentais, solicita à Mesa Diretora que seja a presente indicação encaminhada a Senhora Prefeita Municipal para que a mesma, junto ao Setor competente, providencie a regularização do serviço de instalação de sinalização na Rua São Raimundo, Bairro João Eduardo I.

Sala de Sessões "EDMUNDO PINTO DE ALMEIDA NETO", Dia ____de Dezembro de 2019.

EMERSON JARUDE
Vereador

RECEBIDO
Em: 12 DEZ. 2019 / ____ / ____

JUSTIFICATIVA

Atendendo ao pedido dos moradores da Rua São Raimundo, Bairro João Eduardo I, apresento esta solicitação para que sejam tomadas as devidas providências no que se refere à regularização do serviço de instalação de placas de sinalização, pois a mencionada região encontra-se sem placas para orientar o trânsito do local, além dos moradores reclamam que os motoristas não obedecem às normas de trânsito.

Desta forma, solicitamos a Senhora Prefeita que, junto ao órgão competente, providencie o serviço solicitado a fim de promover o bem-estar da comunidade.

Endereço: Rua Veterano Henrique Julião, nº 392, Jardim Nazle – CEP: 69918-078
Telefone: (68) 2102-8978 E-mail: contato@ejgabinete.com

MUNICÍPIO DE RIO BRANCO
ESTADO DO ACRE

Câmara Municipal de Rio Branco
Gabinete do Vereador Emerson Jarude

ANEXO



Endereço: Rua Veterano Henrique Julião, nº 392, Jardim Nazle – CEP: 69918-078
Telefone: (68) 2102-8978 E-mail: contato@ejgabinete.com

MUNICÍPIO DE RIO BRANCO
UBIQUE PATRIA MEMOR
ESTADO DO ACRE

Câmara Municipal de Rio Branco
Gabinete do Vereador Emerson Jarude

INDICAÇÃO Nº 6.225 /2019

O Vereador que esta subscreve, conforme disposições regimentais, solicita à Mesa Diretora que seja a presente indicação encaminhada a Senhora Prefeita Municipal para que a mesma, junto ao Setor competente, providencie a recuperação de pavimento da Rua Antônio José Nogueira, Bairro João Eduardo I.

Sala de Sessões "EDMUNDO PINTO DE ALMEIDA NETO", Dia ____de Dezembro de 2019.

EMERSON JARUDE
Vereador

RECEBIDO
Em: 12 DEZ. 2019 / ___ / ___

JUSTIFICATIVA

Atendendo ao pedido dos moradores da Rua Antônio José Nogueira, Bairro João Eduardo I, apresento esta solicitação para que sejam tomadas as devidas providências no que se refere à recuperação de pavimento do referido local, pois o mesmo encontra-se com partes danificadas, o que prejudica a trafegabilidade no local.

Desta forma, solicitamos a Senhora Prefeita que, junto ao órgão competente, providencie o serviço solicitado a fim de promover o bem-estar e acessibilidade da comunidade.

Endereço: Rua Veterano Henrique Julião, nº 392, Jardim Nazle – CEP: 69918-078
Telefone: (68) 2102-8978 E-mail: contato@ejgabinete.com

MUNICÍPIO DE RIO BRANCO
ESTADO DO ACRE

Câmara Municipal de Rio Branco
Gabinete do Vereador Emerson Jarude

ANEXO

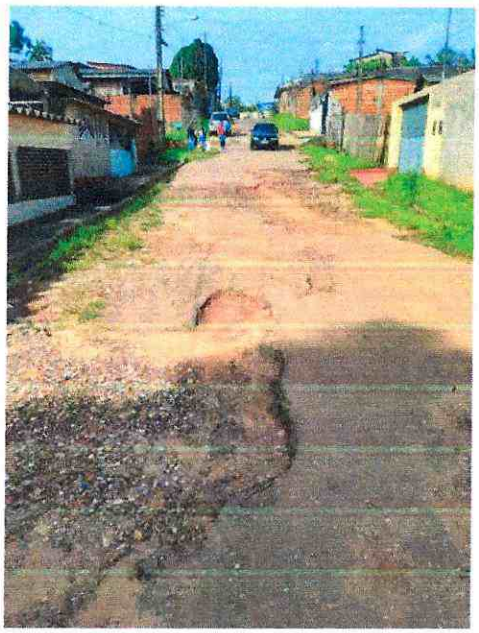

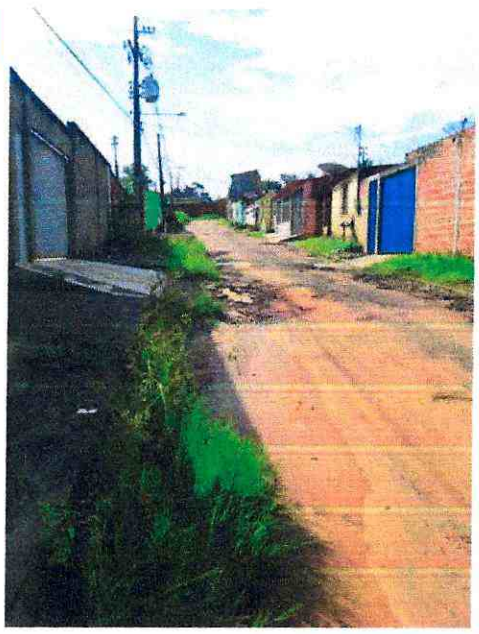



Endereço: Rua Veterano Henrique Julião, nº 392, Jardim Nazle – CEP: 69918-078
Telefone: (68) 2102-8978 E-mail: contato@ejgabinete.com

MUNICÍPIO DE RIO BRANCO
ESTADO DO ACRE

Câmara Municipal de Rio Branco
Gabinete do Vereador Emerson Jarude

INDICAÇÃO Nº 6.226 /2019

O Vereador que esta subscreve, conforme disposições regimentais, solicita à Mesa Diretora que seja a presente indicação encaminhada a Senhora Prefeita Municipal para que a mesma, junto ao Setor competente, providencie a reposição de tampa de bueiro da Rua Antônio José Nogueira, Bairro João Eduardo I.

Sala de Sessões "EDMUNDO PINTO DE ALMEIDA NETO", Dia ___de Dezembro de 2019.

EMERSON JARUDE
Vereador

RECEBIDO
Em: 12 DEZ. 2019 / ___ / ___

JUSTIFICATIVA

Atendendo ao pedido dos moradores da Rua Antônio José Nogueira, Bairro João Eduardo I, apresento esta solicitação para que sejam tomadas as devidas providências no que se refere à reposição de tampa de bueiro do referido local, pois a falta do serviço pode ocasionar acidentes.

Desta forma, solicitamos a Senhora Prefeita que, junto ao órgão competente, providencie o serviço solicitado a fim de promover o bem-estar da comunidade.

Endereço: Rua Veterano Henrique Julião, nº 392, Jardim Nazle – CEP: 69918-078
Telefone: (68) 2102-8978 E-mail: contato@ejgabinete.com

MUNICÍPIO DE RIO BRANCO
ESTADO DO ACRE

Câmara Municipal de Rio Branco
Gabinete do Vereador Emerson Jarude

ANEXO





Endereço: Rua Veterano Henrique Julião, nº 392, Jardim Nazle – CEP: 69918-078
Telefone: (68) 2102-8978 E-mail: contato@ejgabinete.com

MUNICÍPIO DE RIO BRANCO
ESTADO DO ACRE

Câmara Municipal de Rio Branco
Gabinete do Vereador Emerson Jarude

INDICAÇÃO Nº 6.227 /2019

O Vereador que esta subscreve, conforme disposições regimentais, solicita à Mesa Diretora que seja a presente indicação encaminhada a Senhora Prefeita Municipal para que a mesma, junto ao Setor competente, providencie a regularização do serviço de instalação de sinalização na Rua Antônio José Nogueira, Bairro João Eduardo I.

Sala de Sessões "EDMUNDO PINTO DE ALMEIDA NETO", Dia ____de Dezembro de 2019.

EMERSON JARUDE
Vereador

RECEBIDO
Em: 12 DEZ 2019 / ___ / ___

JUSTIFICATIVA

Atendendo ao pedido dos moradores da Rua Antônio José Nogueira, Bairro João Eduardo I, apresento esta solicitação para que sejam tomadas as devidas providências no que se refere à regularização do serviço de instalação de placas de sinalização, pois a mencionada região encontra-se sem placas para orientar o trânsito do local, além dos moradores reclamam que os motoristas não obedecem às normas de trânsito.

Desta forma, solicitamos a Senhora Prefeita que, junto ao órgão competente, providencie o serviço solicitado a fim de promover o bem-estar da comunidade.

Endereço: Rua Veterano Henrique Julião, nº 392, Jardim Nazle – CEP: 69918-078
Telefone: (68) 2102-8978 E-mail: contato@ejgabinete.com

MUNICÍPIO DE RIO BRANCO
ESTADO DO ACRE

Câmara Municipal de Rio Branco
Gabinete do Vereador Emerson Jarude

ANEXO



Endereço: Rua Veterano Henrique Julião, nº 392, Jardim Nazle – CEP: 69918-078
Telefone: (68) 2102-8978 E-mail: contato@ejgabinete.com

MUNICÍPIO DE RIO BRANCO
USQUE PATRIA MEMOR
ESTADO DO ACRE

Câmara Municipal de Rio Branco
Gabinete do Vereador Emerson Jarude

\

INDICAÇÃO Nº 6.228 /2019

O Vereador que esta subscreve, conforme disposições regimentais, solicita à Mesa Diretora que seja a presente indicação encaminhada a Senhora Prefeita Municipal para que a mesma, junto ao Setor competente, providencie o serviço de calçamento e rampa de acesso para deficientes na Rua Antônio José Nogueira, Bairro João Eduardo I.

Sala de Sessões "EDMUNDO PINTO DE ALMEIDA NETO", Dia ____de Dezembro de 2019.

EMERSON JARUDE
Vereador

RECEBIDO
Em: 12 DEZ. 2019 ___/___/___
_____

JUSTIFICATIVA

Atendendo ao pedido dos moradores da Rua Antônio José Nogueira, Bairro João Eduardo I, apresento esta solicitação para que sejam tomadas as devidas providências no que se refere ao referido local, pois os habitantes da região reclamam constantemente que a falta do serviço de calçamento e rampa de acesso, põe em risco a locomoção dos pedestres.

Desta forma, solicitamos a Senhora Prefeita que, junto ao órgão competente, providencie o serviço solicitado a fim de promover o bem-estar da comunidade.

Endereço: Rua Veterano Henrique Julião, nº 392, Jardim Nazle – CEP: 69918-078
Telefone: (68) 2102-8978 E-mail: contato@ejgabinete.com

MUNICÍPIO DE RIO BRANCO
UBIQUE PATRIA MEMOR
ESTADO DO ACRE

Câmara Municipal de Rio Branco
Gabinete do Vereador Emerson Jarude

ANEXO





Endereço: Rua Veterano Henrique Julião, nº 392, Jardim Nazle – CEP: 69918-078
Telefone: (68) 2102-8978 E-mail: contato@ejgabinete.com

MUNICÍPIO DE RIO BRANCO
UBIQUE PATRIA MEMOR
ESTADO DO ACRE

Câmara Municipal de Rio Branco
Gabinete do Vereador Emerson Jarude

6.229

INDICAÇÃO Nº ___/2019

O Vereador que esta subscreve, conforme disposições regimentais, solicita à Mesa Diretora que seja a presente indicação encaminhada a Senhora Prefeita Municipal para que a mesma, junto ao Setor competente, providencie a regularização do serviço de iluminação pública na Rua Antônio José Nogueira, Bairro João Eduardo I.

Sala de Sessões "EDMUNDO PINTO DE ALMEIDA NETO", dia ____de Dezembro de 2019.

EMERSON JARUDE
Vereador

RECEBIDO
Em: 12 DEZ. 2019 ___/___/___

JUSTIFICATIVA

Atendendo ao pedido dos moradores da Rua Antônio José Nogueira, Bairro João Eduardo I, apresento esta solicitação para que sejam tomadas as devidas providências no que se refere à regularização do serviço de iluminação pública, pois durante a noite o local se torna inseguro para a locomoção dos moradores.

Desta forma, solicitamos a Senhora Prefeita que, junto ao órgão competente, providencie a regularização do serviço de iluminação pública na mencionada região, a fim de promover o bem-estar da comunidade.

Endereço: Rua Veterano Henrique Julião, nº 392, Jardim Nazle – CEP: 69918-078
Telefone: (68) 2102-8978 E-mail: contato@ejgabinete.com

MUNICÍPIO DE RIO BRANCO
ESTADO DO ACRE

Câmara Municipal de Rio Branco
Gabinete do Vereador Emerson Jarude

INDICAÇÃO Nº 6.230 /2019

O Vereador que esta subscreve, conforme disposições regimentais, solicita à Mesa Diretora que seja a presente indicação encaminhada a Senhora Prefeita Municipal para que a mesma, junto ao Setor competente, providencie a regularização do serviço de limpeza urbana na Rua Antônio José Nogueira, Bairro João Eduardo I.

Sala de Sessões "EDMUNDO PINTO DE ALMEIDA NETO", Dia ____de Dezembro de 2019.

RECEBIDO
Em: 12 DEZ 2019 / ____ / ____

EMERSON JARUDE
Vereador

JUSTIFICATIVA

Atendendo ao pedido dos moradores na Rua Antônio José Nogueira, Bairro João Eduardo I, apresento esta solicitação para que sejam tomadas as devidas providências no que se refere à regularização do serviço de limpeza urbana, pois a mencionada região encontra-se sem o roçado em dia, o que torna o ambiente propício à aparição de animais peçonhentos, colocando em risco a saúde dos moradores.

Desta forma, solicitamos a Senhora Prefeita que, junto ao órgão competente, providencie o serviço solicitado a fim de promover o bem-estar da comunidade.

Endereço: Rua Veterano Henrique Julião, nº 392, Jardim Nazle – CEP: 69918-078
Telefone: (68) 2102-8978 E-mail: contato@ejgabinete.com

MUNICÍPIO DE RIO BRANCO
ESTADO DO ACRE

Câmara Municipal de Rio Branco
Gabinete do Vereador Emerson Jarude

ANEXO





Endereço: Rua Veterano Henrique Julião, nº 392, Jardim Nazle – CEP: 69918-078
Telefone: (68) 2102-8978 E-mail: contato@ejgabinete.com

MUNICÍPIO DE RIO BRANCO
ESTADO DO ACRE

Câmara Municipal de Rio Branco
Gabinete do Vereador Emerson Jarude

INDICAÇÃO Nº 6.231/2019

O Vereador que esta subscreve, conforme disposições regimentais, solicita à Mesa Diretora que seja a presente indicação encaminhada a Senhora Prefeita Municipal para que a mesma, junto ao Setor competente, providencie a pavimentação da Rua Itaúba, Loteamento Novo Horizonte.

Sala de Sessões "EDMUNDO PINTO DE ALMEIDA NETO", Dia ____de Dezembro de 2019.

EMERSON JARUDE
Vereador

RECEBIDO
Em: 12 DEZ. 2019 / ____ / ____

JUSTIFICATIVA

Atendendo ao pedido dos moradores da Rua Itaúba, Loteamento Novo Horizonte, apresento esta solicitação para que sejam tomadas as devidas providências no que se refere à pavimentação do referido local, pois o mesmo encontra-se sem asfalto, o que prejudica a trafegabilidade no local.

Desta forma, solicitamos a Senhora Prefeita que, junto ao órgão competente, providencie o serviço solicitado a fim de promover o bem-estar e acessibilidade da comunidade.

Endereço: Rua Veterano Henrique Julião, nº 392, Jardim Nazle – CEP: 69918-078
Telefone: (68) 2102-8978 E-mail: contato@ejgabinete.com

MUNICÍPIO DE RIO BRANCO
ESTADO DO ACRE

Câmara Municipal de Rio Branco
Gabinete do Vereador Emerson Jarude

ANEXO

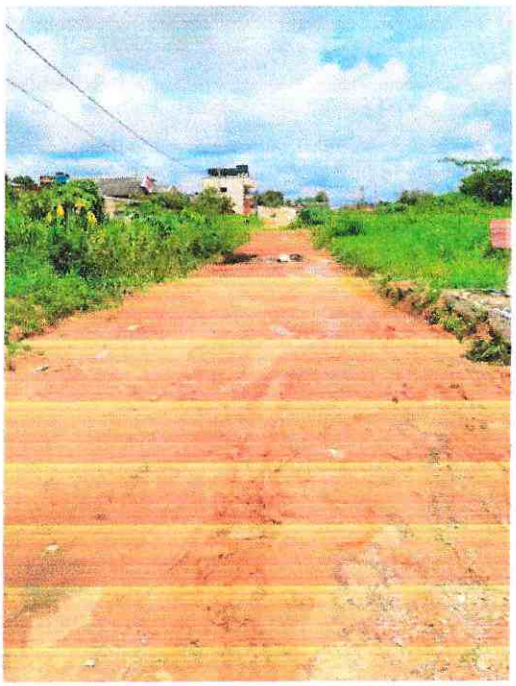

Endereço: Rua Veterano Henrique Julião, nº 392, Jardim Nazle – CEP: 69918-078
Telefone: (68) 2102-8978 E-mail: contato@ejgabinete.com

MUNICÍPIO DE RIO BRANCO
ESTADO DO ACRE

Câmara Municipal de Rio Branco
Gabinete do Vereador Emerson Jarude

INDICAÇÃO Nº 6.232 /2019

O Vereador que esta subscreve, conforme disposições regimentais, solicita à Mesa Diretora que seja a presente indicação encaminhada a Senhora Prefeita Municipal para que a mesma, junto ao Setor competente, providencie a regularização do serviço de limpeza urbana na Rua Itaúba, Loteamento Novo Horizonte.

Sala de Sessões "EDMUNDO PINTO DE ALMEIDA NETO", Dia ____de Dezembro de 2019.

EMERSON JARUDE
Vereador

RECEBIDO
Em: 12 DEZ. 2019 / ____ / ____

JUSTIFICATIVA

Atendendo ao pedido dos moradores na Rua Itaúba, Loteamento Novo Horizonte, apresento esta solicitação para que sejam tomadas as devidas providências no que se refere à regularização do serviço de limpeza urbana, pois a mencionada região encontra-se sem o roçado em dia, o que torna o ambiente propício à aparição de animais peçonhentos, colocando em risco a saúde dos moradores.

Desta forma, solicitamos a Senhora Prefeita que, junto ao órgão competente, providencie o serviço solicitado a fim de promover o bem-estar da comunidade.

Endereço: Rua Veterano Henrique Julião, nº 392, Jardim Nazle – CEP: 69918-078
Telefone: (68) 2102-8978 E-mail: contato@ejgabinete.com

MUNICÍPIO DE RIO BRANCO
ESTADO DO ACRE

Câmara Municipal de Rio Branco
Gabinete do Vereador Emerson Jarude

ANEXO





Endereço: Rua Veterano Henrique Julião, nº 392, Jardim Nazle – CEP: 69918-078
Telefone: (68) 2102-8978 E-mail: contato@ejgabinete.com

MUNICÍPIO DE RIO BRANCO
ESTADO DO ACRE

Câmara Municipal de Rio Branco
Gabinete do Vereador Emerson Jarude

6.233

INDICAÇÃO Nº ___/2019

O Vereador que esta subscreve, conforme disposições regimentais, solicita à Mesa Diretora que seja a presente indicação encaminhada a Senhora Prefeita Municipal para que a mesma, junto ao Setor competente, providencie a regularização do serviço de iluminação pública na Rua Itaúba, Loteamento Novo Horizonte.

Sala de Sessões "EDMUNDO PINTO DE ALMEIDA NETO", dia ____de Dezembro de 2019.

EMERSON JARUDE
Vereador

RECEBIDO
Em: 12 DEZ. 2019 / ____ / ____

JUSTIFICATIVA

Atendendo ao pedido dos moradores da Rua Itaúba, Loteamento Novo Horizonte, apresento esta solicitação para que sejam tomadas as devidas providências no que se refere à regularização do serviço de iluminação pública, pois durante a noite o local se torna inseguro para a locomoção dos moradores.

Desta forma, solicitamos a Senhora Prefeita que, junto ao órgão competente, providencie a regularização do serviço de iluminação pública na mencionada região, a fim de promover o bem-estar da comunidade.

Endereço: Rua Veterano Henrique Julião, nº 392, Jardim Nazle – CEP: 69918-078
Telefone: (68) 2102-8978 E-mail: contato@ejgabinete.com

MUNICÍPIO DE RIO BRANCO
ESTADO DO ACRE

Câmara Municipal de Rio Branco
Gabinete do Vereador Emerson Jarude

\

INDICAÇÃO Nº 6.234 /2019

O Vereador que esta subscreve, conforme disposições regimentais, solicita à Mesa Diretora que seja a presente indicação encaminhada a Senhora Prefeita Municipal para que a mesma, junto ao Setor competente, providencie o serviço de calçamento e rampa de acesso para deficientes na Rua Itaúba, Loteamento Novo Horizonte.

Sala de Sessões "EDMUNDO PINTO DE ALMEIDA NETO", Dia ____de Dezembro de 2019.

EMERSON JARUDE
Vereador

RECEBIDO
Em: 12 DEZ. 2019 / ___ / ___

JUSTIFICATIVA

Atendendo ao pedido dos moradores da Rua Itaúba, Loteamento Novo Horizonte, apresento esta solicitação para que sejam tomadas as devidas providências no que se refere ao referido local, pois os habitantes da região reclamam constantemente que a falta do serviço de calçamento e rampa de acesso, põe em risco a locomoção dos pedestres.

Desta forma, solicitamos a Senhora Prefeita que, junto ao órgão competente, providencie o serviço solicitado a fim de promover o bem-estar da comunidade.

Endereço: Rua Veterano Henrique Julião, nº 392, Jardim Nazle – CEP: 69918-078
Telefone: (68) 2102-8978 E-mail: contato@ejgabinete.com

Câmara Municipal de Rio Branco
Gabinete do Vereador Emerson Jarude

ANEXO



Endereço: Rua Veterano Henrique Julião, nº 392, Jardim Nazle – CEP: 69918-078
Telefone: (68) 2102-8978 E-mail: contato@ejgabinete.com

MUNICÍPIO DE RIO BRANCO
ESTADO DO ACRE

Câmara Municipal de Rio Branco
Gabinete do Vereador Emerson Jarude

INDICAÇÃO Nº 6.235 /2019

O Vereador que esta subscreve, conforme disposições regimentais, solicita à Mesa Diretora que seja a presente indicação encaminhada a Senhora Prefeita Municipal para que a mesma, junto ao Setor competente, providencie a recuperação de pavimento da Rua Ouro Preto, Conjunto Village Tiradentes.

Sala de Sessões "EDMUNDO PINTO DE ALMEIDA NETO", Dia ____de Dezembro de 2019.

EMERSON JARUDE
Vereador

RECEBIDO
Em: 12 DEZ 2019 /____

JUSTIFICATIVA

Atendendo ao pedido dos moradores da Rua Ouro Preto, Conjunto Village Tiradentes, apresento esta solicitação para que sejam tomadas as devidas providências no que se refere à recuperação de pavimento do referido local, pois o mesmo encontra-se com partes danificadas, o que prejudica a trafegabilidade no local.

Desta forma, solicitamos a Senhora Prefeita que, junto ao órgão competente, providencie o serviço solicitado a fim de promover o bem-estar e acessibilidade da comunidade.

Endereço: Rua Veterano Henrique Julião, nº 392, Jardim Nazle – CEP: 69918-078
Telefone: (68) 2102-8978 E-mail: contato@ejgabinete.com

MUNICÍPIO DE RIO BRANCO
ESTADO DO ACRE

Câmara Municipal de Rio Branco
Gabinete do Vereador Emerson Jarude

ANEXO

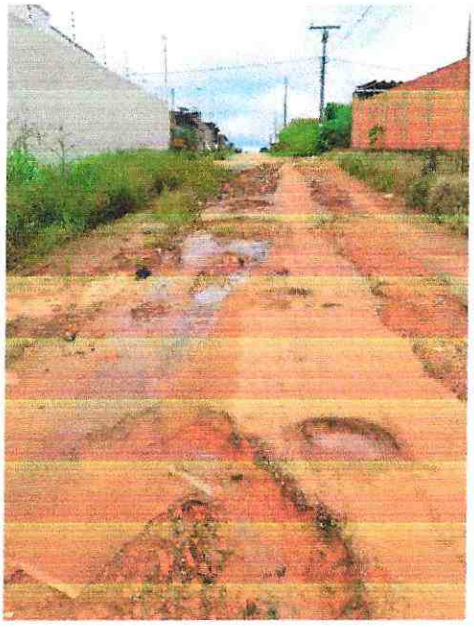

Endereço: Rua Veterano Henrique Julião, nº 392, Jardim Nazle – CEP: 69918-078
Telefone: (68) 2102-8978 E-mail: contato@ejgabinete.com

MUNICÍPIO DE RIO BRANCO
ESTADO DO ACRE

Câmara Municipal de Rio Branco
Gabinete do Vereador Emerson Jarude

INDICAÇÃO Nº 6.236 /2019

O Vereador que esta subscreve, conforme disposições regimentais, solicita à Mesa Diretora que seja a presente indicação encaminhada a Senhora Prefeita Municipal para que a mesma, junto ao Setor competente, providencie a instalação de placas indicando o nome do local na Rua Ouro Preto, Conjunto Village Tiradentes.

Sala de Sessões "EDMUNDO PINTO DE ALMEIDA NETO", Dia ____de Dezembro de 2019.

EMERSON JARUDE
Vereador

RECEBIDO
Em: 12 DEZ. 2019 / ____ / ____

JUSTIFICATIVA

Atendendo ao pedido dos moradores da Rua Ouro Preto, Conjunto Village Tiradentes, apresento esta solicitação para que sejam tomadas as devidas providências no que se refere à regularização do serviço de instalação de placas, pois a mencionada região encontra-se sem placas indicando o nome da rua, o que dificulta a procura de endereços.

Desta forma, solicitamos a Senhora Prefeita que, junto ao órgão competente, providencie o serviço solicitado a fim de promover o bem-estar da comunidade.

Endereço: Rua Veterano Henrique Julião, nº 392, Jardim Nazle – CEP: 69918-078
Telefone: (68) 2102-8978 E-mail: contato@ejgabinete.com

MUNICÍPIO DE RIO BRANCO
ESTADO DO ACRE

Câmara Municipal de Rio Branco
Gabinete do Vereador Emerson Jarude

INDICAÇÃO Nº 6.237 /2019

O Vereador que esta subscreve, conforme disposições regimentais, solicita à Mesa Diretora que seja a presente indicação encaminhada a Senhora Prefeita Municipal para que a mesma, junto ao Setor competente, providencie a regularização do serviço de limpeza urbana na Rua Ouro Preto, Conjunto Village Tiradentes.

Sala de Sessões "EDMUNDO PINTO DE ALMEIDA NETO", Dia ____de Dezembro de 2019.

EMERSON JARUDE
Vereador

RECEBIDO
Em: 12 DEZ. 2019 / ____ / ____

JUSTIFICATIVA

Atendendo ao pedido dos moradores na Rua Ouro Preto, Conjunto Village Tiradentes, apresento esta solicitação para que sejam tomadas as devidas providências no que se refere à regularização do serviço de limpeza urbana, pois a mencionada região encontra-se sem o roçado em dia, o que torna o ambiente propício à aparição de animais peçonhentos, colocando em risco a saúde dos moradores.

Desta forma, solicitamos a Senhora Prefeita que, junto ao órgão competente, providencie o serviço solicitado a fim de promover o bem-estar da comunidade.

Endereço: Rua Veterano Henrique Julião, nº 392, Jardim Nazle – CEP: 69918-078
Telefone: (68) 2102-8978 E-mail: contato@ejgabinete.com

MUNICÍPIO DE RIO BRANCO
ESTADO DO ACRE

Câmara Municipal de Rio Branco
Gabinete do Vereador Emerson Jarude

ANEXO

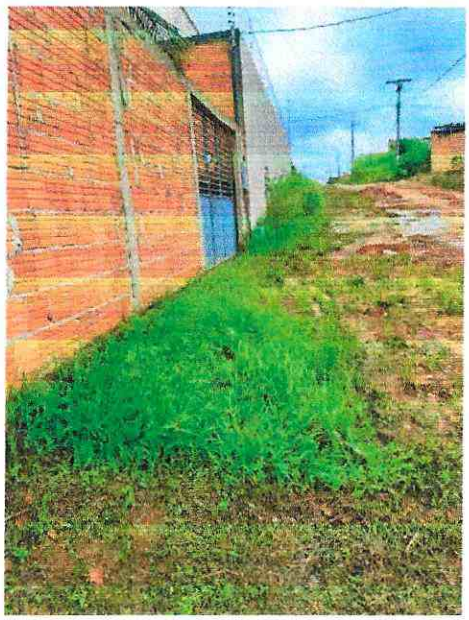



Endereço: Rua Veterano Henrique Julião, nº 392, Jardim Nazle – CEP: 69918-078
Telefone: (68) 2102-8978 E-mail: contato@ejgabinete.com

MUNICÍPIO DE RIO BRANCO
ESTADO DO ACRE

Câmara Municipal de Rio Branco
Gabinete do Vereador Emerson Jarude

INDICAÇÃO Nº 6.238 /2019

O Vereador que esta subscreve, conforme disposições regimentais, solicita à Mesa Diretora que seja a presente indicação encaminhada a Senhora Prefeita Municipal para que a mesma, junto ao Setor competente, providencie a regularização do serviço de instalação de sinalização na Rua Ouro Preto, Conjunto Village Tiradentes.

Sala de Sessões "EDMUNDO PINTO DE ALMEIDA NETO", Dia ____de Dezembro de 2019.

EMERSON JARUDE
Vereador

RECEBIDO
Em: 12 DEZ/2019 /____

JUSTIFICATIVA

Atendendo ao pedido dos moradores da Rua Ouro Preto, Conjunto Village Tiradentes, apresento esta solicitação para que sejam tomadas as devidas providências no que se refere à regularização do serviço de instalação de placas de sinalização, pois a mencionada região encontra-se sem placas para orientar o trânsito do local, além dos moradores reclamam que os motoristas não obedecem às normas de trânsito.

Desta forma, solicitamos a Senhora Prefeita que, junto ao órgão competente, providencie o serviço solicitado a fim de promover o bem-estar da comunidade.

Endereço: Rua Veterano Henrique Julião, nº 392, Jardim Nazle – CEP: 69918-078
Telefone: (68) 2102-8978 E-mail: contato@ejgabinete.com

MUNICÍPIO DE RIO BRANCO
ESTADO DO ACRE

Câmara Municipal de Rio Branco
Gabinete do Vereador Emerson Jarude

ANEXO



Endereço: Rua Veterano Henrique Julião, nº 392, Jardim Nazle – CEP: 69918-078
Telefone: (68) 2102-8978 E-mail: contato@ejgabinete.com

MUNICÍPIO DE RIO BRANCO
USQUE PATRIA MEMOR
ESTADO DO ACRE

Câmara Municipal de Rio Branco
Gabinete do Vereador Emerson Jarude

INDICAÇÃO Nº 6.239 /2019

O Vereador que esta subscreve, conforme disposições regimentais, solicita à Mesa Diretora que seja a presente indicação encaminhada a Senhora Prefeita Municipal para que a mesma, junto ao Setor competente, providencie a recuperação de pavimento da Rua Felicidade, Conjunto Petrópolis.

Sala de Sessões "EDMUNDO PINTO DE ALMEIDA NETO", Dia ____de Dezembro de 2019.

EMERSON JARUDE
Vereador

RECEBIDO
Em: 12 DEZ. 2019 / ____ / ____

JUSTIFICATIVA

Atendendo ao pedido dos moradores da Rua Felicidade, Conjunto Petrópolis, apresento esta solicitação para que sejam tomadas as devidas providências no que se refere à recuperação de pavimento do referido local, pois o mesmo encontra-se com partes danificadas, o que prejudica a trafegabilidade no local.

Desta forma, solicitamos a Senhora Prefeita que, junto ao órgão competente, providencie o serviço solicitado a fim de promover o bem-estar e acessibilidade da comunidade.

Endereço: Rua Veterano Henrique Julião, nº 392, Jardim Nazle – CEP: 69918-078
Telefone: (68) 2102-8978 E-mail: contato@ejgabinete.com

MUNICÍPIO DE RIO BRANCO
UBIQUE PATRIA MEMOR
ESTADO DO ACRE

Câmara Municipal de Rio Branco
Gabinete do Vereador Emerson Jarude

ANEXO









Endereço: Rua Veterano Henrique Julião, nº 392, Jardim Nazle – CEP: 69918-078
Telefone: (68) 2102-8978 E-mail: contato@ejgabinete.com

MUNICÍPIO DE RIO BRANCO
ESTADO DO ACRE

Câmara Municipal de Rio Branco
Gabinete do Vereador Emerson Jarude

INDICAÇÃO Nº 6.240 /2019

O Vereador que esta subscreve, conforme disposições regimentais, solicita à Mesa Diretora que seja a presente indicação encaminhada a Senhora Prefeita Municipal para que a mesma, junto ao Setor competente, providencie o serviço de calçamento e rampa de acesso para deficientes na Rua Alécio Dias, Bairro Cadeia Velha.

Sala de Sessões "EDMUNDO PINTO DE ALMEIDA NETO", Dia ____de Dezembro de 2019.

EMERSON JARUDE
Vereador

RECEBIDO
Em: 12 DEZ. 2019 / ____ / ____

JUSTIFICATIVA

Atendendo ao pedido dos moradores da Rua Alécio Dias, Bairro Cadeia Velha, apresento esta solicitação para que sejam tomadas as devidas providências no que se refere ao referido local, pois os habitantes da região reclamam constantemente que a falta do serviço de calçamento e rampa de acesso, põe em risco a locomoção dos pedestres.

Desta forma, solicitamos a Senhora Prefeita que, junto ao órgão competente, providencie o serviço solicitado a fim de promover o bem-estar da comunidade.

Endereço: Rua Veterano Henrique Julião, nº 392, Jardim Nazle – CEP: 69918-078
Telefone: (68) 2102-8978 E-mail: contato@ejgabinete.com

MUNICÍPIO DE RIO BRANCO
ESTADO DO ACRE

Câmara Municipal de Rio Branco
Gabinete do Vereador Emerson Jarude

ANEXO



Endereço: Rua Veterano Henrique Julião, nº 392, Jardim Nazle – CEP: 69918-078
Telefone: (68) 2102-8978 E-mail: contato@ejgabinete.com

MUNICÍPIO DE RIO BRANCO
ESTADO DO ACRE

Câmara Municipal de Rio Branco
Gabinete do Vereador Emerson Jarude

6.241

INDICAÇÃO Nº ___/2019

O Vereador que esta subscreve, conforme disposições regimentais, solicita à Mesa Diretora que seja a presente indicação encaminhada a Senhora Prefeita Municipal para que a mesma, junto ao Setor competente, providencie a regularização do serviço de iluminação pública na Rua Alécio Dias, Bairro Cadeia Velha.

Sala de Sessões "EDMUNDO PINTO DE ALMEIDA NETO", dia ____de Dezembro de 2019.

EMERSON JARUDE
Vereador

RECEBIDO
Em: 12 DEZ. 2019 / ____ / ____

JUSTIFICATIVA

Atendendo ao pedido dos moradores da Rua Alécio Dias, Bairro Cadeia Velha, apresento esta solicitação para que sejam tomadas as devidas providências no que se refere à regularização do serviço de iluminação pública, pois durante a noite o local se torna inseguro para a locomoção dos moradores.

Desta forma, solicitamos a Senhora Prefeita que, junto ao órgão competente, providencie a regularização do serviço de iluminação pública na mencionada região, a fim de promover o bem-estar da comunidade.

Endereço: Rua Veterano Henrique Julião, nº 392, Jardim Nazle – CEP: 69918-078
Telefone: (68) 2102-8978 E-mail: contato@ejgabinete.com

MUNICÍPIO DE RIO BRANCO
ESTADO DO ACRE

Câmara Municipal de Rio Branco
Gabinete do Vereador Emerson Jarude

INDICAÇÃO Nº 6.242/2019

O Vereador que esta subscreve, conforme disposições regimentais, solicita à Mesa Diretora que seja a presente indicação encaminhada a Senhora Prefeita Municipal para que a mesma, junto ao Setor competente, providencie a recuperação de pavimento da Rua Fernandópolis, Conjunto Rui Lino.

Sala de Sessões "EDMUNDO PINTO DE ALMEIDA NETO", Dia ____de Dezembro de 2019.

EMERSON JARUDE
Vereador

RECEBIDO
Em: 12 DEZ. 2019 / ___ / ___

JUSTIFICATIVA

Atendendo ao pedido dos moradores da Rua Fernandópolis, Conjunto Rui Lino, apresento esta solicitação para que sejam tomadas as devidas providências no que se refere à recuperação de pavimento do referido local, pois o mesmo encontra-se com partes danificadas, o que prejudica a trafegabilidade no local.

Desta forma, solicitamos a Senhora Prefeita que, junto ao órgão competente, providencie o serviço solicitado a fim de promover o bem-estar e acessibilidade da comunidade.

Endereço: Rua Veterano Henrique Julião, nº 392, Jardim Nazle – CEP: 69918-078
Telefone: (68) 2102-8978 E-mail: contato@ejgabinete.com

MUNICÍPIO DE RIO BRANCO
ESTADO DO ACRE

Câmara Municipal de Rio Branco
Gabinete do Vereador Emerson Jarude

ANEXO









Endereço: Rua Veterano Henrique Julião, nº 392, Jardim Nazle – CEP: 69918-078
Telefone: (68) 2102-8978 E-mail: contato@ejgabinete.com

MUNICÍPIO DE RIO BRANCO
ESTADO DO ACRE

Câmara Municipal de Rio Branco
Gabinete do Vereador Emerson Jarude

INDICAÇÃO Nº 6.243 /2019

O Vereador que esta subscreve, conforme disposições regimentais, solicita à Mesa Diretora que seja a presente indicação encaminhada a Senhora Prefeita Municipal para que a mesma, junto ao Setor competente, providencie a recuperação de pavimento da Rua Niterói, Bairro Conquista.

Sala de Sessões "EDMUNDO PINTO DE ALMEIDA NETO", Dia ____de Dezembro de 2019.

EMERSON JARUDE
Vereador

RECEBIDO
Em: 12/DEZ. 2019/____/____

JUSTIFICATIVA

Atendendo ao pedido dos moradores da Rua Niterói, Bairro Conquista, apresento esta solicitação para que sejam tomadas as devidas providências no que se refere à recuperação de pavimento do referido local, pois o mesmo encontra-se com partes danificadas, o que prejudica a trafegabilidade no local.

Desta forma, solicitamos a Senhora Prefeita que, junto ao órgão competente, providencie o serviço solicitado a fim de promover o bem-estar e acessibilidade da comunidade.

Endereço: Rua Veterano Henrique Julião, nº 392, Jardim Nazle – CEP: 69918-078
Telefone: (68) 2102-8978 E-mail: contato@ejgabinete.com

MUNICÍPIO DE RIO BRANCO
ESTADO DO ACRE

Câmara Municipal de Rio Branco
Gabinete do Vereador Emerson Jarude

ANEXO



Endereço: Rua Veterano Henrique Julião, nº 392, Jardim Nazle – CEP: 69918-078
Telefone: (68) 2102-8978 E-mail: contato@ejgabinete.com

MUNICÍPIO DE RIO BRANCO
ESTADO DO ACRE

Câmara Municipal de Rio Branco
Gabinete do Vereador Emerson Jarude

INDICAÇÃO Nº 6.244 /2019

O Vereador que esta subscreve, conforme disposições regimentais, solicita à Mesa Diretora que seja a presente indicação encaminhada a Senhora Prefeita Municipal para que a mesma, junto ao Setor competente, providencie a reposição de tampa de bueiro da Rua Niterói, Bairro Conquista.

Sala de Sessões "EDMUNDO PINTO DE ALMEIDA NETO", Dia ___de Dezembro de 2019.

EMERSON JARUDE
Vereador

RECEBIDO
Em: 12 DEZ. 2019 / ___ / ___

JUSTIFICATIVA

Atendendo ao pedido dos moradores da Rua Niterói, Bairro Conquista, apresento esta solicitação para que sejam tomadas as devidas providências no que se refere à reposição de tampa de bueiro do referido local, pois a falta do serviço pode ocasionar acidentes.

Desta forma, solicitamos a Senhora Prefeita que, junto ao órgão competente, providencie o serviço solicitado a fim de promover o bem-estar da comunidade.

Endereço: Rua Veterano Henrique Julião, nº 392, Jardim Nazle – CEP: 69918-078
Telefone: (68) 2102-8978 E-mail: contato@ejgabinete.com

Câmara Municipal de Rio Branco
Gabinete do Vereador Emerson Jarude

ANEXO



Endereço: Rua Veterano Henrique Julião, nº 392, Jardim Nazle – CEP: 69918-078
Telefone: (68) 2102-8978 E-mail: contato@ejgabinete.com

MUNICÍPIO DE RIO BRANCO
ESTADO DO ACRE

Câmara Municipal de Rio Branco
Gabinete do Vereador Emerson Jarude

INDICAÇÃO Nº 6.245 /2019

O Vereador que esta subscreve, conforme disposições regimentais, solicita à Mesa Diretora que seja a presente indicação encaminhada a Senhora Prefeita Municipal para que a mesma, junto ao Setor competente, providencie a pavimentação da Rua Francisco Gomes, Bairro Nova Esperança.

Sala de Sessões "EDMUNDO PINTO DE ALMEIDA NETO", Dia ____de Dezembro de 2019.

EMERSON JARUDE
Vereador

RECEBIDO
Em: 12/DEZ. 2019

JUSTIFICATIVA

Atendendo ao pedido dos moradores da Rua Francisco Gomes, Bairro Nova Esperança, apresento esta solicitação para que sejam tomadas as devidas providências no que se refere à pavimentação da referida rua, pois a mesma encontra-se sem asfalto, o que prejudica a trafegabilidade no local.

Desta forma, solicitamos a Senhora Prefeita que, junto ao órgão competente, providencie o serviço solicitado a fim de promover o bem-estar e acessibilidade da comunidade.

Endereço: Rua Veterano Henrique Julião, nº 392, Jardim Nazle – CEP: 69918-078
Telefone: (68) 2102-8978 E-mail: contato@ejgabinete.com

MUNICÍPIO DE RIO BRANCO
ESTADO DO ACRE

Câmara Municipal de Rio Branco
Gabinete do Vereador Emerson Jarude

ANEXO

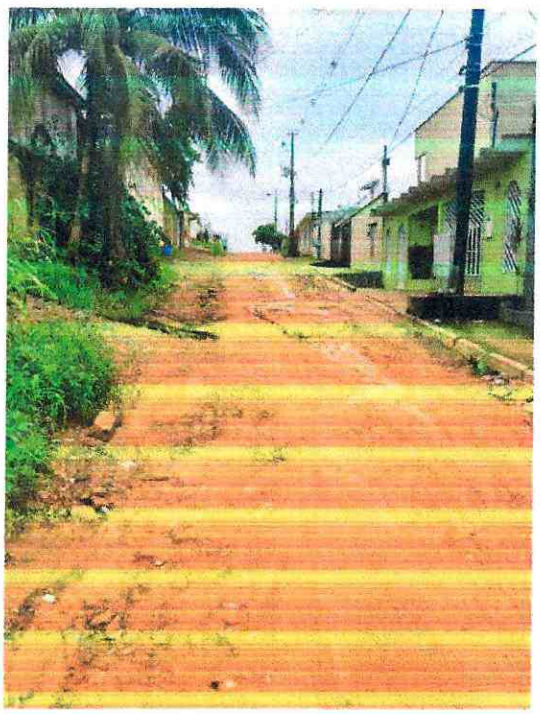

Endereço: Rua Veterano Henrique Julião, nº 392, Jardim Nazle – CEP: 69918-078
Telefone: (68) 2102-8978 E-mail: contato@ejgabinete.com

MUNICÍPIO DE RIO BRANCO
ESTADO DO ACRE

Câmara Municipal de Rio Branco
Gabinete do Vereador Emerson Jarude

INDICAÇÃO Nº 6.246 /2019

O Vereador que esta subscreve, conforme disposições regimentais, solicita à Mesa Diretora que seja a presente indicação encaminhada a Senhora Prefeita Municipal para que a mesma, junto ao Setor competente, providencie a pavimentação da Rua Alécio Dias, Bairro Cadeia Velha.

Sala de Sessões "EDMUNDO PINTO DE ALMEIDA NETO", Dia ____de Dezembro de 2019.

EMERSON JARUDE
Vereador

RECEBIDO
Em: 12 DEZ. 2019 / ___ / ___

JUSTIFICATIVA

Atendendo ao pedido dos moradores da Rua Alécio Dias, Bairro Cadeia Velha, apresento esta solicitação para que sejam tomadas as devidas providências no que se refere à pavimentação da referida rua, pois a mesma encontra-se sem asfalto, o que prejudica a trafegabilidade no local.

Desta forma, solicitamos a Senhora Prefeita que, junto ao órgão competente, providencie o serviço solicitado a fim de promover o bem-estar e acessibilidade da comunidade.

Endereço: Rua Veterano Henrique Julião, nº 392, Jardim Nazle – CEP: 69918-078
Telefone: (68) 2102-8978 E-mail: contato@ejgabinete.com

MUNICÍPIO DE RIO BRANCO
ESTADO DO ACRE

Câmara Municipal de Rio Branco
Gabinete do Vereador Emerson Jarude

ANEXO

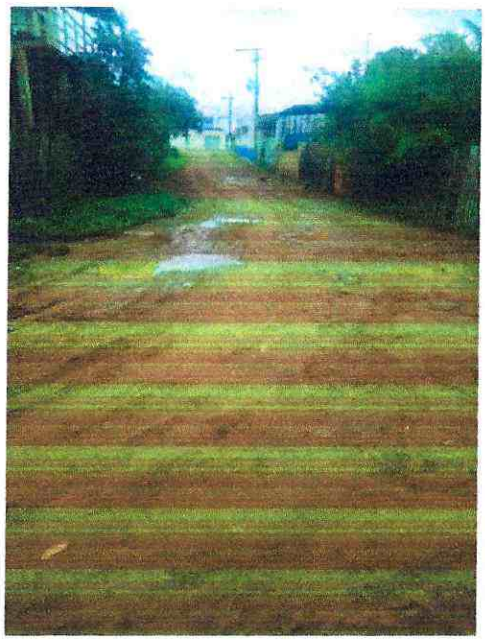

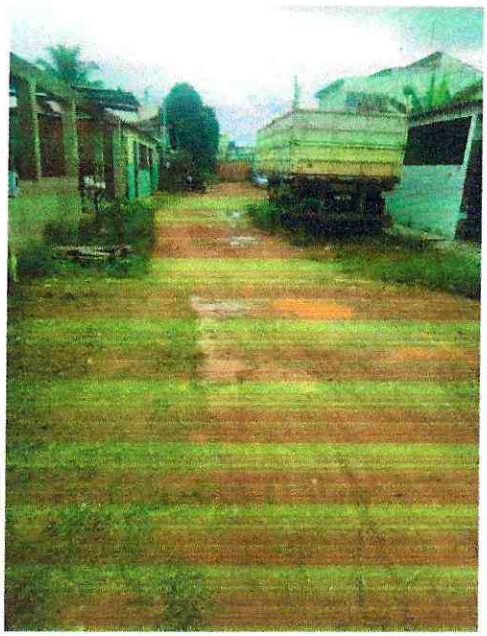



Endereço: Rua Veterano Henrique Julião, nº 392, Jardim Nazle – CEP: 69918-078
Telefone: (68) 2102-8978 E-mail: contato@ejgabinete.com

MUNICÍPIO DE RIO BRANCO
UBIQUE PATRIA MEMOR
ESTADO DO ACRE

Câmara Municipal de Rio Branco
Gabinete do Vereador Emerson Jarude

INDICAÇÃO Nº 6.247 /2019

O Vereador que esta subscreve, conforme disposições regimentais, solicita à Mesa Diretora que seja a presente indicação encaminhada a Senhora Prefeita Municipal para que a mesma, junto ao Setor competente, providencie a instalação de cobertura em parada de ônibus na Avenida Valdomiro Lopes, Bairro da Paz.

Sala de Sessões "EDMUNDO PINTO DE ALMEIDA NETO", dia ____de Novembro de 2019.

EMERSON JARUDE
Vereador

RECEBIDO
Em: 12 DEZ. 2019/____

JUSTIFICATIVA

Atendendo ao pedido dos moradores das proximidades da Avenida Valdomiro Lopes, Bairro da Paz, apresento esta solicitação para que sejam tomadas as devidas providências no que se refere à instalação de cobertura em parada de ônibus da referida região, pois os moradores queixam-se de esperar o transporte público, expostos ao sol e chuva, colocando-os em situação degradante.

Desta forma, solicitamos a Senhora Prefeita que, junto ao órgão competente, promova instalação de cobertura em parada de ônibus do local, solucionando a problemática, promovendo o bem-estar e dignidade da população.

Endereço: Rua Veterano Henrique Julião, nº 392, Jardim Nazle – CEP: 69918-078
Telefone: (68) 2102-8978 E-mail: contato@ejgabinete.com

MUNICÍPIO DE RIO BRANCO
USQUE PATRIA MEMOR
ESTADO DO ACRE

Câmara Municipal de Rio Branco
Gabinete do Vereador Emerson Jarude

ANEXO

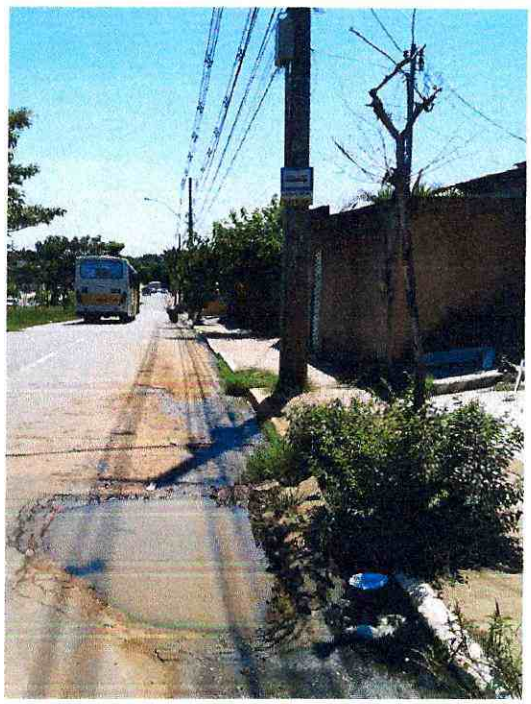

Endereço: Rua Veterano Henrique Julião, nº 392, Jardim Nazle – CEP: 69918-078
Telefone: (68) 2102-8978 E-mail: contato@ejgabinete.com

MUNICÍPIO DE RIO BRANCO
UBIQUE PATRIA MEMOR
ESTADO DO ACRE

Câmara Municipal de Rio Branco
Gabinete do Vereador Emerson Jarude

INDICAÇÃO Nº 6.248 /2019

O Vereador que esta subscreve, conforme disposições regimentais, solicita à Mesa Diretora que seja a presente indicação encaminhada a Senhora Prefeita Municipal para que a mesma, junto ao Setor competente, providencie a regularização do serviço de instalação de sinalização na Rua Mâncio Lima, Bairro da Paz.

Sala de Sessões "EDMUNDO PINTO DE ALMEIDA NETO", Dia ____de Novembro de 2019.

EMERSON JARUDE
Vereador

RECEBIDO
Em: 12 DEZ. 2019 / ____

JUSTIFICATIVA

Atendendo ao pedido dos moradores da Rua Mâncio Lima, Bairro da Paz, apresento esta solicitação para que sejam tomadas as devidas providências no que se refere à regularização do serviço de instalação de placas de sinalização, pois a mencionada região encontra-se sem placas para orientar o trânsito do local, além dos moradores reclamam que os motoristas não obedecem às normas de trânsito.

Desta forma, solicitamos a Senhora Prefeita que, junto ao órgão competente, providencie o serviço solicitado a fim de promover o bem-estar da comunidade.

Endereço: Rua Veterano Henrique Julião, nº 392, Jardim Nazle – CEP: 69918-078
Telefone: (68) 2102-8978 E-mail: contato@ejgabinete.com

MUNICÍPIO DE RIO BRANCO
UBIQUE PATRIA MEMOR
ESTADO DO ACRE

Câmara Municipal de Rio Branco
Gabinete do Vereador Emerson Jarude

ANEXO



Endereço: Rua Veterano Henrique Julião, nº 392, Jardim Nazle – CEP: 69918-078
Telefone: (68) 2102-8978 E-mail: contato@ejgabinete.com

MUNICÍPIO DE RIO BRANCO
USIQUE PATRIA MEMOR
ESTADO DO ACRE

Câmara Municipal de Rio Branco
Gabinete do Vereador Emerson Jarude

\

INDICAÇÃO Nº 6.249 /2019

O Vereador que esta subscreve, conforme disposições regimentais, solicita à Mesa Diretora que seja a presente indicação encaminhada a Senhora Prefeita Municipal para que a mesma, junto ao Setor competente, providencie o serviço de calçamento e rampa de acesso para deficientes na Rua Mâncio Lima, Bairro da Paz.

Sala de Sessões "EDMUNDO PINTO DE ALMEIDA NETO", Dia ____de Novembro de 2019.

EMERSON JARUDE
Vereador

RECEBIDO
Em: 12 DEZ. 2019 / ___ / ___

JUSTIFICATIVA

Atendendo ao pedido dos moradores da Rua Mâncio Lima, Bairro da Paz, apresento esta solicitação para que sejam tomadas as devidas providências no que se refere ao referido local, pois os habitantes da região reclamam constantemente que a falta do serviço de calçamento e rampa de acesso, põe em risco a locomoção dos pedestres.

Desta forma, solicitamos a Senhora Prefeita que, junto ao órgão competente, providencie o serviço solicitado a fim de promover o bem-estar da comunidade.

Endereço: Rua Veterano Henrique Julião, nº 392, Jardim Nazle – CEP: 69918-078
Telefone: (68) 2102-8978 E-mail: contato@ejgabinete.com

MUNICÍPIO DE RIO BRANCO
UBIQUE PATRIA MEMOR
ESTADO DO ACRE

Câmara Municipal de Rio Branco
Gabinete do Vereador Emerson Jarude

ANEXO



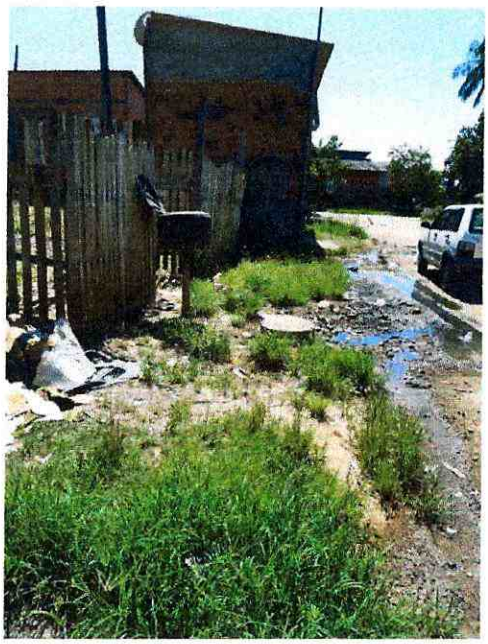



Endereço: Rua Veterano Henrique Julião, nº 392, Jardim Nazle – CEP: 69918-078
Telefone: (68) 2102-8978 E-mail: contato@ejgabinete.com

MUNICÍPIO DE RIO BRANCO
UBIQUE PATRIA MEMOR
ESTADO DO ACRE

Câmara Municipal de Rio Branco
Gabinete do Vereador Emerson Jarude

INDICAÇÃO Nº 6.250 /2019

O Vereador que esta subscreve, conforme disposições regimentais, solicita à Mesa Diretora que seja a presente indicação encaminhada a Senhora Prefeita Municipal para que o mesmo, junto ao Setor competente, providencie o serviço de desobstrução da rede coletora de esgoto da Rua Mâncio Lima, Bairro da Paz.

Sala de Sessões "EDMUNDO PINTO DE ALMEIDA NETO", Dia ____de Novembro de 2019.

EMERSON JARUDE
Vereador

RECEBIDO
Em: 12 DEZ. 2019 / /

JUSTIFICATIVA

Atendendo ao pedido dos moradores da Rua Mâncio Lima, Bairro da Paz, apresento esta solicitação para que sejam tomadas as devidas providências no que se refere ao serviço de desobstrução da rede coletora de esgoto, pois na região os moradores reclamam que o esgoto entope e transborda pela rua, causando mau-cheiro e transtorno a quem ali habita.

Desta forma, solicitamos a Senhora Prefeita que, junto ao órgão competente, providencie o serviço solicitado a fim de promover o bem-estar da comunidade.

Endereço: Rua Veterano Henrique Julião, nº 392, Jardim Nazle – CEP: 69918-078
Telefone: (68) 2102-8978 E-mail: contato@ejgabinete.com

MUNICÍPIO DE RIO BRANCO
UBIQUE PATRIA MEMOR
ESTADO DO ACRE

Câmara Municipal de Rio Branco
Gabinete do Vereador Emerson Jarude

ANEXO









Endereço: Rua Veterano Henrique Julião, nº 392, Jardim Nazle – CEP: 69918-078
Telefone: (68) 2102-8978 E-mail: contato@ejgabinete.com

MUNICÍPIO DE RIO BRANCO
UBIQUE PATRIA MEMOR
ESTADO DO ACRE

Câmara Municipal de Rio Branco
Gabinete do Vereador Emerson Jarude

INDICAÇÃO Nº 6.251 /2019

O Vereador que esta subscreve, conforme disposições regimentais, solicita à Mesa Diretora que seja a presente indicação encaminhada a Senhora Prefeita Municipal para que a mesma, junto ao Setor competente, providencie a regularização do serviço de limpeza urbana na Rua Mâncio Lima, Bairro da Paz.

Sala de Sessões "EDMUNDO PINTO DE ALMEIDA NETO", Dia ____de Novembro de 2019.

RECEBIDO
Em: 12 DEZ. 2019 / ____

EMERSON JARUDE
Vereador

JUSTIFICATIVA

Atendendo ao pedido dos moradores na Rua Mâncio Lima, Bairro da Paz, apresento esta solicitação para que sejam tomadas as devidas providências no que se refere à regularização do serviço de limpeza urbana, pois a mencionada região encontra-se sem o roçado em dia, o que torna o ambiente propício à aparição de animais peçonhentos, colocando em risco a saúde dos moradores.

Desta forma, solicitamos a Senhora Prefeita que, junto ao órgão competente, providencie o serviço solicitado a fim de promover o bem-estar da comunidade.

Endereço: Rua Veterano Henrique Julião, nº 392, Jardim Nazle – CEP: 69918-078
Telefone: (68) 2102-8978 E-mail: contato@ejgabinete.com

MUNICÍPIO DE RIO BRANCO
UBIQUE PATRIA MEMOR
ESTADO DO ACRE

Câmara Municipal de Rio Branco
Gabinete do Vereador Emerson Jarude

ANEXO



Endereço: Rua Veterano Henrique Julião, nº 392, Jardim Nazle – CEP: 69918-078
Telefone: (68) 2102-8978 E-mail: contato@ejgabinete.com

MUNICÍPIO DE RIO BRANCO
UBIQUE PATRIA MEMOR
ESTADO DO ACRE

Câmara Municipal de Rio Branco
Gabinete do Vereador Emerson Jarude

INDICAÇÃO Nº 6.252/2019

O Vereador que esta subscreve, conforme disposições regimentais, solicita à Mesa Diretora que seja a presente indicação encaminhada a Senhora Prefeita Municipal para que a mesma, junto ao Setor competente, providencie a recuperação de pavimento da Rua Mâncio Lima, Bairro da Paz.

Sala de Sessões "EDMUNDO PINTO DE ALMEIDA NETO", Dia ____de Novembro de 2019.

EMERSON JARUDE
Vereador

RECEBIDO
Em: 12 DEZ. 2019 / ____ / ____

JUSTIFICATIVA

Atendendo ao pedido dos moradores da Rua Mâncio Lima, Bairro da Paz, apresento esta solicitação para que sejam tomadas as devidas providências no que se refere à recuperação de pavimento do referido local, pois o mesmo encontra-se com partes danificadas, o que prejudica a trafegabilidade no local.

Desta forma, solicitamos a Senhora Prefeita que, junto ao órgão competente, providencie o serviço solicitado a fim de promover o bem-estar e acessibilidade da comunidade.

Endereço: Rua Veterano Henrique Julião, nº 392, Jardim Nazle – CEP: 69918-078
Telefone: (68) 2102-8978 E-mail: contato@ejgabinete.com

MUNICÍPIO DE RIO BRANCO
USQUE PATRIA MEMOR
ESTADO DO ACRE

Câmara Municipal de Rio Branco
Gabinete do Vereador Emerson Jarude

ANEXO



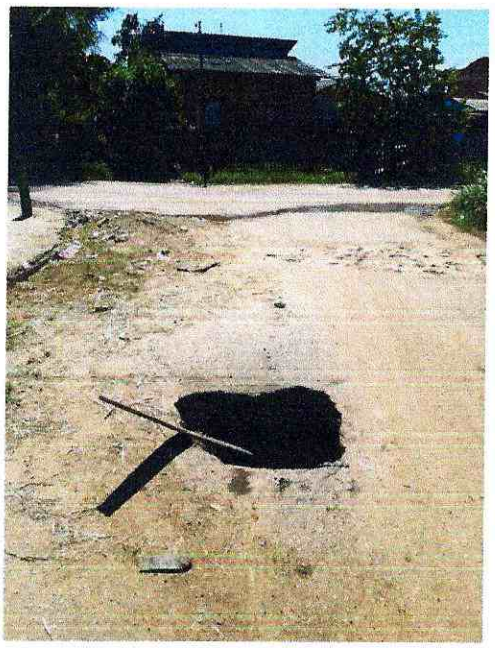

Endereço: Rua Veterano Henrique Julião, nº 392, Jardim Nazle – CEP: 69918-078
Telefone: (68) 2102-8978 E-mail: contato@ejgabinete.com

MUNICÍPIO DE RIO BRANCO
UBIQUE PATRIA MEMOR
ESTADO DO ACRE

Câmara Municipal de Rio Branco
Gabinete do Vereador Emerson Jarude

INDICAÇÃO Nº 6.253 /2019

O Vereador que esta subscreve, conforme disposições regimentais, solicita à Mesa Diretora que seja a presente indicação encaminhada a Senhora Prefeita Municipal para que a mesma, junto ao Setor competente, providencie a reposição de tampa de bueiro da Rua Mâncio Lima, Bairro da Paz.

Sala de Sessões "EDMUNDO PINTO DE ALMEIDA NETO", Dia ___de Novembro de 2019.

EMERSON JARUDE
Vereador

RECEBIDO
Em: 12 DEZ. 2019 / ___ / ___

JUSTIFICATIVA

Atendendo ao pedido dos moradores da Rua Mâncio Lima, Bairro da Paz, apresento esta solicitação para que sejam tomadas as devidas providências no que se refere à reposição de tampa de bueiro do referido local, pois a falta do serviço pode ocasionar acidentes.

Desta forma, solicitamos a Senhora Prefeita que, junto ao órgão competente, providencie o serviço solicitado a fim de promover o bem-estar da comunidade.

Endereço: Rua Veterano Henrique Julião, nº 392, Jardim Nazle – CEP: 69918-078
Telefone: (68) 2102-8978 E-mail: contato@ejgabinete.com

MUNICÍPIO DE RIO BRANCO
UBIQUE PATRIA MEMOR
ESTADO DO ACRE

Câmara Municipal de Rio Branco
Gabinete do Vereador Emerson Jarude

ANEXO



Endereço: Rua Veterano Henrique Julião, nº 392, Jardim Nazle – CEP: 69918-078
Telefone: (68) 2102-8978 E-mail: contato@ejgabinete.com

MUNICÍPIO DE RIO BRANCO
USIQUE PATRIA MEMOR
ESTADO DO ACRE

Câmara Municipal de Rio Branco
Gabinete do Vereador Emerson Jarude

INDICAÇÃO Nº 6.254 /2019

O Vereador que esta subscreve, conforme disposições regimentais, solicita à Mesa Diretora que seja a presente indicação encaminhada a Senhora Prefeita Municipal para que a mesma, junto ao Setor competente, providencie a regularização do serviço de limpeza urbana na Estrada do São Francisco, Bairro São Francisco.

Sala de Sessões "EDMUNDO PINTO DE ALMEIDA NETO", Dia ____de Novembro de 2019.

EMERSON JARUDE
Vereador

RECEBIDO
Em: 12 DEZ. 2019 / ____ / ____

_____

JUSTIFICATIVA

Atendendo ao pedido dos moradores na Estrada do São Francisco, Bairro São Francisco, apresento esta solicitação para que sejam tomadas as devidas providências no que se refere à regularização do serviço de limpeza urbana, pois a mencionada região encontra-se sem o roçado em dia, o que torna o ambiente propício à aparição de animais peçonhentos, colocando em risco a saúde dos moradores.

Desta forma, solicitamos a Senhora Prefeita que, junto ao órgão competente, providencie o serviço solicitado a fim de promover o bem-estar da comunidade.

Endereço: Rua Veterano Henrique Julião, nº 392, Jardim Nazle – CEP: 69918-078
Telefone: (68) 2102-8978 E-mail: contato@ejgabinete.com

MUNICÍPIO DE RIO BRANCO
UBIQUE PATRIA MEMOR
ESTADO DO ACRE

Câmara Municipal de Rio Branco
Gabinete do Vereador Emerson Jarude

ANEXO



Endereço: Rua Veterano Henrique Julião, nº 392, Jardim Nazle – CEP: 69918-078
Telefone: (68) 2102-8978 E-mail: contato@ejgabinete.com

MUNICÍPIO DE RIO BRANCO
UBIQUE PATRIA MEMOR
ESTADO DO ACRE

Câmara Municipal de Rio Branco
Gabinete do Vereador Emerson Jarude

INDICAÇÃO Nº 6.255/2019

O Vereador que esta subscreve, conforme disposições regimentais, solicita à Mesa Diretora que seja a presente indicação encaminhada a Senhora Prefeita Municipal para que a mesma, junto ao Setor competente, providencie a pavimentação do Ramal Santa Maria, Bairro Vila Acre.

Sala de Sessões "EDMUNDO PINTO DE ALMEIDA NETO", Dia ____de Dezembro de 2019.

EMERSON JARUDE
Vereador

RECEBIDO
Em: 12 DEZ. 2019 / ____ / ____

JUSTIFICATIVA

Atendendo ao pedido dos moradores do Ramal Santa Maria, Bairro Vila Acre, apresento esta solicitação para que sejam tomadas as devidas providências no que se refere à pavimentação do referido local, pois o mesmo encontra-se sem asfalto, o que prejudica a trafegabilidade no local.

Desta forma, solicitamos a Senhora Prefeita que, junto ao órgão competente, providencie o serviço solicitado a fim de promover o bem-estar e acessibilidade da comunidade.

Endereço: Rua Veterano Henrique Julião, nº 392, Jardim Nazle – CEP: 69918-078
Telefone: (68) 2102-8978 E-mail: contato@ejgabinete.com

MUNICÍPIO DE RIO BRANCO
UBIQUE PATRIA MEMOR
ESTADO DO ACRE

Câmara Municipal de Rio Branco
Gabinete do Vereador Emerson Jarude

ANEXO

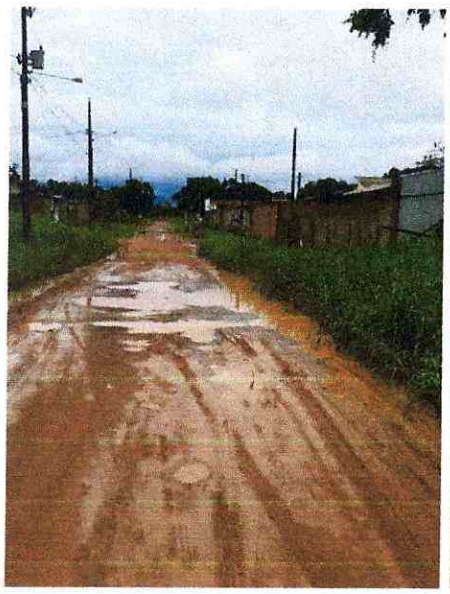

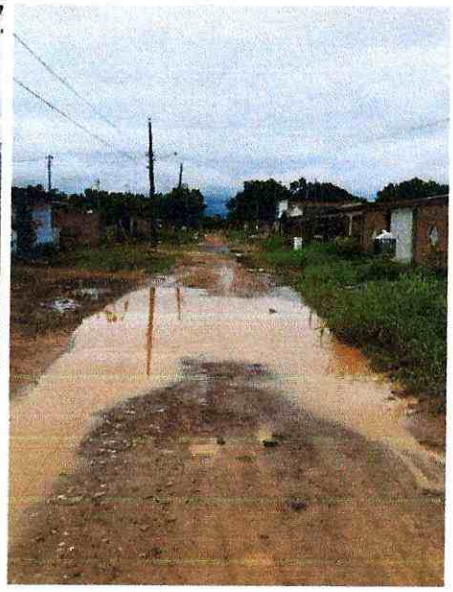





Endereço: Rua Veterano Henrique Julião, nº 392, Jardim Nazle – CEP: 69918-078
Telefone: (68) 2102-8978 E-mail: contato@cjgabinete.com

MUNICÍPIO DE RIO BRANCO
UBIQUE PATRIAM MEMOR
ESTADO DO ACRE

Câmara Municipal de Rio Branco
Gabinete do Vereador Emerson Jarude

INDICAÇÃO Nº 6.256 /2019

O Vereador que esta subscreve, conforme disposições regimentais, solicita à Mesa Diretora que seja a presente indicação encaminhada a Senhora Prefeita Municipal para que a mesma, junto ao Setor competente, providencie a regularização do serviço de limpeza urbana no Ramal Santa Maria, Bairro Vila Acre.

Sala de Sessões "EDMUNDO PINTO DE ALMEIDA NETO", Dia ____de Dezembro de 2019.

EMERSON JARUDE
Vereador

RECEBIDO
Em: 12 DEZ. 2019 / ___ / ___

JUSTIFICATIVA

Atendendo ao pedido dos moradores no Ramal Santa Maria, Bairro Vila Acre, apresento esta solicitação para que sejam tomadas as devidas providências no que se refere à regularização do serviço de limpeza urbana, pois a mencionada região encontra-se sem o roçado em dia, o que torna o ambiente propício à aparição de animais peçonhentos, colocando em risco a saúde dos moradores.

Desta forma, solicitamos a Senhora Prefeita que, junto ao órgão competente, providencie o serviço solicitado a fim de promover o bem-estar da comunidade.

Endereço: Rua Veterano Henrique Julião, nº 392, Jardim Nazle – CEP: 69918-078
Telefone: (68) 2102-8978 E-mail: contato@ejgabinete.com

MUNICÍPIO DE RIO BRANCO
UBIQUE PATRIAE MEMOR
ESTADO DO ACRE

Câmara Municipal de Rio Branco
Gabinete do Vereador Emerson Jarude

ANEXO





Endereço: Rua Veterano Henrique Julião, nº 392, Jardim Nazle – CEP: 69918-078
Telefone: (68) 2102-8978 E-mail: contato@ejgabinete.com

MUNICÍPIO DE RIO BRANCO
UBIQUE PATRIAM MEMORI
ESTADO DO ACRE

Câmara Municipal de Rio Branco
Gabinete do Vereador Emerson Jarude

INDICAÇÃO Nº 6.257/2019

O Vereador que esta subscreve, conforme disposições regimentais, solicita à Mesa Diretora que seja a presente indicação encaminhada a Senhora Prefeita Municipal para que a mesma, junto ao Setor competente, providencie a manutenção de praça na Rua Aureliano Lopes, Conjunto Manoel Julião.

Sala de Sessões "EDMUNDO PINTO DE ALMEIDA NETO", Dia ____de Dezembro de 2019.

EMERSON JARUDE
Vereador

RECEBIDO
Em: 12 Dez. 2019 / ___ / ___

JUSTIFICATIVA

Atendendo ao pedido dos moradores das proximidades da praça, localizada na Rua Aureliano Lopes, Conjunto Manoel Julião, apresento esta solicitação para que sejam tomadas as devidas providências no que se refere a manutenção do local, pois sendo uma área de lazer, recebe muitas pessoas diariamente e necessita de melhorias.

Desta forma, solicitamos a Senhora Prefeita que, junto ao órgão competente, providencie o serviço solicitado a fim de promover o bem-estar da comunidade.

Endereço: Rua Veterano Henrique Julião, nº 392, Jardim Nazle – CEP: 69918-078
Telefone: (68) 2102-8978 E-mail: contato@ejgabinete.com

MUNICÍPIO DE RIO BRANCO
UBIQUE PATRIAE MEMOR
ESTADO DO ACRE

Câmara Municipal de Rio Branco
Gabinete do Vereador Emerson Jarude

ANEXO











Endereço: Rua Veterano Henrique Julião, nº 392, Jardim Nazle – CEP: 69918-078
Telefone: (68) 2102-8978 E-mail: contato@ejgabinete.com

MUNICÍPIO DE RIO BRANCO
UBIQUE PATRIA MEMOR
ESTADO DO ACRE

Câmara Municipal de Rio Branco
Gabinete do Vereador Emerson Jarude

INDICAÇÃO Nº 6.258 /2019

O Vereador que esta subscreve, conforme disposições regimentais, solicita à Mesa Diretora que seja a presente indicação encaminhada a Senhora Prefeita Municipal para que o mesmo, junto ao Setor competente, providencie o serviço de desobstrução da rede coletora de esgoto da Rua Cristo Rei, Conjunto Esperança.

Sala de Sessões "EDMUNDO PINTO DE ALMEIDA NETO", Dia ____de Novembro de 2019.

EMERSON JARUDE
Vereador

RECEBIDO
Em: 12 DEZ. 2019 / /

JUSTIFICATIVA

Atendendo ao pedido dos moradores da Rua Cristo Rei no Conjunto Esperança, apresento esta solicitação para que sejam tomadas as devidas providências no que se refere ao serviço de desobstrução da rede coletora de esgoto, pois na região os moradores reclamam que o esgoto entope e transborda pela rua, causando mau-cheiro e transtorno a quem ali habita.

Desta forma, solicitamos a Senhora Prefeita que, junto ao órgão competente, providencie o serviço solicitado a fim de promover o bem-estar da comunidade.

Endereço: Rua Veterano Henrique Julião, nº 392, Jardim Nazle – CEP: 69918-078
Telefone: (68) 2102-8978 E-mail: contato@ejgabinete.com

MUNICÍPIO DE RIO BRANCO
ESTADO DO ACRE

Câmara Municipal de Rio Branco
Gabinete do Vereador Emerson Jarude

ANEXO



Endereço: Rua Veterano Henrique Julião, nº 392, Jardim Nazle – CEP: 69918-078
Telefone: (68) 2102-8978 E-mail: contato@ejgabinete.com

MUNICÍPIO DE RIO BRANCO
ESTADO DO ACRE

Câmara Municipal de Rio Branco
Gabinete do Vereador Emerson Jarude

INDICAÇÃO Nº 6.259 /2019

O Vereador que esta subscreve, conforme disposições regimentais, solicita à Mesa Diretora que seja a presente indicação encaminhada a Senhora Prefeita Municipal para que a mesma, junto ao Setor competente, providencie a recuperação de pavimento da Rua Nossa Senhora Aparecida, Bairro Tancredo Neves.

Sala de Sessões "EDMUNDO PINTO DE ALMEIDA NETO", Dia ____de Novembro de 2019.

EMERSON JARUDE
Vereador

RECEBIDO
Em: 12 DEZ. 2019 / ____ / ____

JUSTIFICATIVA

Atendendo ao pedido dos moradores da Rua Nossa Senhora Aparecida, Bairro Tancredo Neves, apresento esta solicitação para que sejam tomadas as devidas providências no que se refere à recuperação de pavimento do referido local, pois o mesmo encontra-se com partes danificadas, o que prejudica a trafegabilidade no local.

Desta forma, solicitamos a Senhora Prefeita que, junto ao órgão competente, providencie o serviço solicitado a fim de promover o bem-estar e acessibilidade da comunidade.

Endereço: Rua Veterano Henrique Julião, nº 392, Jardim Nazle – CEP: 69918-078
Telefone: (68) 2102-8978 E-mail: contato@ejgabinete.com

MUNICÍPIO DE RIO BRANCO
USQUE PATRIA MEMOR
ESTADO DO ACRE

Câmara Municipal de Rio Branco
Gabinete do Vereador Emerson Jarude

ANEXO





Endereço: Rua Veterano Henrique Julião, nº 392, Jardim Nazle – CEP: 69918-078
Telefone: (68) 2102-8978 E-mail: contato@ejgabinete.com

MUNICÍPIO DE RIO BRANCO
ESTADO DO ACRE

Câmara Municipal de Rio Branco
Gabinete do Vereador Emerson Jarude

INDICAÇÃO Nº 6.260 /2019

O Vereador que esta subscreve, conforme disposições regimentais, solicita à Mesa Diretora que seja a presente indicação encaminhada a Senhora Prefeita Municipal para que a mesma, junto ao Setor competente, providencie a recuperação de pavimento da Rua Coelho, Bairro Recanto dos Buritis.

Sala de Sessões "EDMUNDO PINTO DE ALMEIDA NETO", Dia ____de Novembro de 2019.

EMERSON JARUDE
Vereador

RECEBIDO
Em: 12 DEZ. 2019 / ___ / ___

JUSTIFICATIVA

Atendendo ao pedido dos moradores da Rua Coelho, Bairro Recanto dos Buritis, apresento esta solicitação para que sejam tomadas as devidas providências no que se refere à recuperação de pavimento do referido local, pois o mesmo encontra-se com partes danificadas, o que prejudica a trafegabilidade no local.

Desta forma, solicitamos a Senhora Prefeita que, junto ao órgão competente, providencie o serviço solicitado a fim de promover o bem-estar e acessibilidade da comunidade.

Endereço: Rua Veterano Henrique Julião, nº 392, Jardim Nazle – CEP: 69918-078
Telefone: (68) 2102-8978 E-mail: contato@ejgabinete.com

Câmara Municipal de Rio Branco
Gabinete do Vereador Emerson Jarude

ANEXO

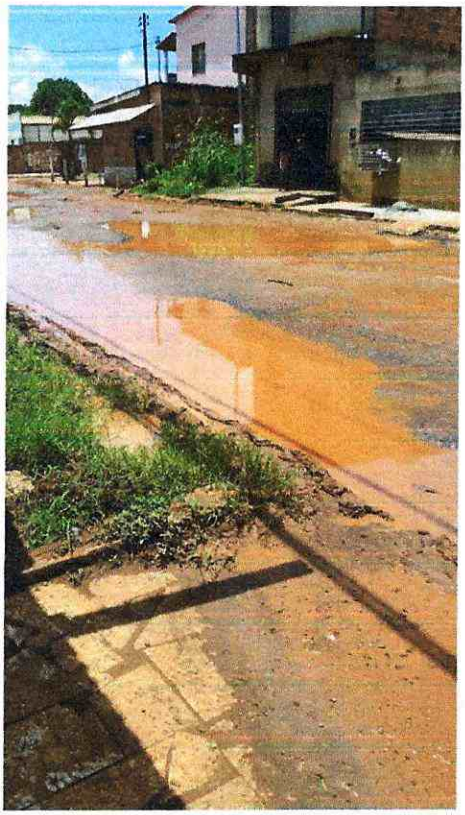



Endereço: Rua Veterano Henrique Julião, nº 392, Jardim Nazle – CEP: 69918-078
Telefone: (68) 2102-8978 E-mail: contato@ejgabinete.com

MUNICÍPIO DE RIO BRANCO
UBIQUE PATRIA MEMOR
ESTADO DO ACRE

Câmara Municipal de Rio Branco
Gabinete do Vereador Emerson Jarude

INDICAÇÃO Nº 6.261/2019

O Vereador que esta subscreve, conforme disposições regimentais, solicita à Mesa Diretora que seja a presente indicação encaminhada a Senhora Prefeita Municipal para que a mesma, junto ao Setor competente, providencie o serviço de rampa de acesso para deficientes na Estrada do Calafate, Bairro Calafate.

Sala de Sessões "EDMUNDO PINTO DE ALMEIDA NETO", Dia ____de Outubro de 2019.

EMERSON JARUDE
Vereador

RECEBIDO
Em: 12 DEZ. 2019 / ___ / ___
_____

JUSTIFICATIVA

Atendendo ao pedido dos moradores da Estrada do Calafate, Bairro Calafate, apresento esta solicitação para que sejam tomadas as devidas providências no que se refere ao referido local, pois os habitantes da região reclamam constantemente que a falta do serviço de rampa de acesso, põe em risco a locomoção dos pedestres.

Desta forma, solicitamos a Senhora Prefeita que, junto ao órgão competente, providencie o serviço solicitado a fim de promover o bem-estar da comunidade.

Endereço: Rua Veterano Henrique Julião, nº 392, Jardim Nazle – CEP: 69918-078
Telefone: (68) 2102-8978 E-mail: contato@ejgabinete.com

Câmara Municipal de Rio Branco
Gabinete do Vereador Emerson Jarude

ANEXO



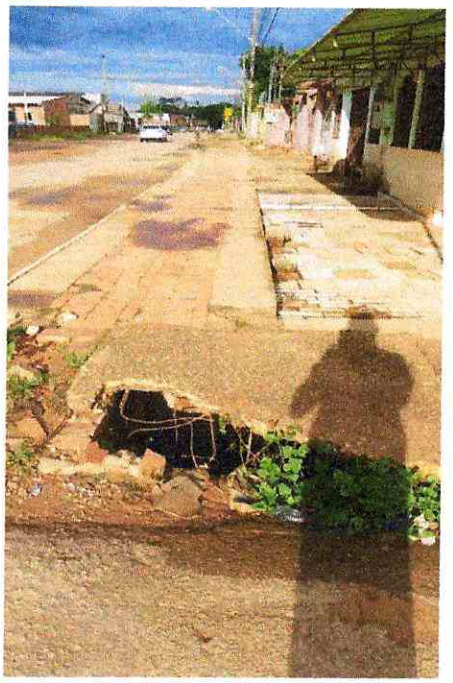

Endereço: Rua Veterano Henrique Julião, nº 392, Jardim Nazle – CEP: 69918-078
Telefone: (68) 2102-8978 E-mail: contato@ejgabinete.com

MUNICÍPIO DE RIO BRANCO
UBIQUE PATRIA MEMOR
ESTADO DO ACRE

Câmara Municipal de Rio Branco
Gabinete do Vereador Emerson Jarude

\

INDICAÇÃO Nº 6.262 /2019

O Vereador que esta subscreve, conforme disposições regimentais, solicita à Mesa Diretora que seja a presente indicação encaminhada a Senhora Prefeita Municipal para que a mesma, junto ao Setor competente, providencie o serviço de calçamento e rampa de acesso para deficientes na Estrada do Calafate, Bairro Calafate.

Sala de Sessões "EDMUNDO PINTO DE ALMEIDA NETO", Dia ____de Outubro de 2019.

EMERSON JARUDE
Vereador

RECEBIDO
Em: 12 DEZ. 2019 / ___ / ___
_____

JUSTIFICATIVA

Atendendo ao pedido dos moradores da Estrada do Calafate, Bairro Calafate, apresento esta solicitação para que sejam tomadas as devidas providências no que se refere ao referido local, pois os habitantes da região reclamam constantemente que a falta do serviço de calçamento e rampa de acesso, põe em risco a locomoção dos pedestres.

Desta forma, solicitamos a Senhora Prefeita que, junto ao órgão competente, providencie o serviço solicitado a fim de promover o bem-estar da comunidade.

Endereço: Rua Veterano Henrique Julião, nº 392, Jardim Nazle – CEP: 69918-078
Telefone: (68) 2102-8978 E-mail: contato@ejgabinete.com

MUNICÍPIO DE RIO BRANCO
USIQUE PATRIA MEMOR
ESTADO DO ACRE

Câmara Municipal de Rio Branco
Gabinete do Vereador Emerson Jarude

ANEXO





Endereço: Rua Veterano Henrique Julião, nº 392, Jardim Nazle – CEP: 69918-078
Telefone: (68) 2102-8978 E-mail: contato@ejgabinete.com

MUNICÍPIO DE RIO BRANCO
ESTADO DO ACRE

Câmara Municipal de Rio Branco
Gabinete do Vereador Emerson Jarude

INDICAÇÃO Nº 6.263 /2019

O Vereador que esta subscreve, conforme disposições regimentais, solicita à Mesa Diretora que seja a presente indicação encaminhada a Senhora Prefeita Municipal para que a mesma, junto ao Setor competente, providencie o serviço de calçamento e rampa de acesso para deficientes na Travessa Paulista, Bairro Recanto dos Buritis.

Sala de Sessões "EDMUNDO PINTO DE ALMEIDA NETO", Dia ____de Dezembro de 2019.

EMERSON JARUDE
Vereador

RECEBIDO
Em: 12 DEZ. 2019 / ____

JUSTIFICATIVA

Atendendo ao pedido dos moradores da Travessa Paulista, Bairro Recanto dos Buritis, apresento esta solicitação para que sejam tomadas as devidas providências no que se refere ao referido local, pois os habitantes da região reclamam constantemente que a falta do serviço de calçamento e rampa de acesso, põe em risco a locomoção dos pedestres.

Desta forma, solicitamos a Senhora Prefeita que, junto ao órgão competente, providencie o serviço solicitado a fim de promover o bem-estar da comunidade.

Endereço: Rua Veterano Henrique Julião, nº 392, Jardim Nazle – CEP: 69918-078
Telefone: (68) 2102-8978 E-mail: contato@ejgabinete.com

MUNICÍPIO DE RIO BRANCO
ESTADO DO ACRE

Câmara Municipal de Rio Branco
Gabinete do Vereador Emerson Jarude

ANEXO

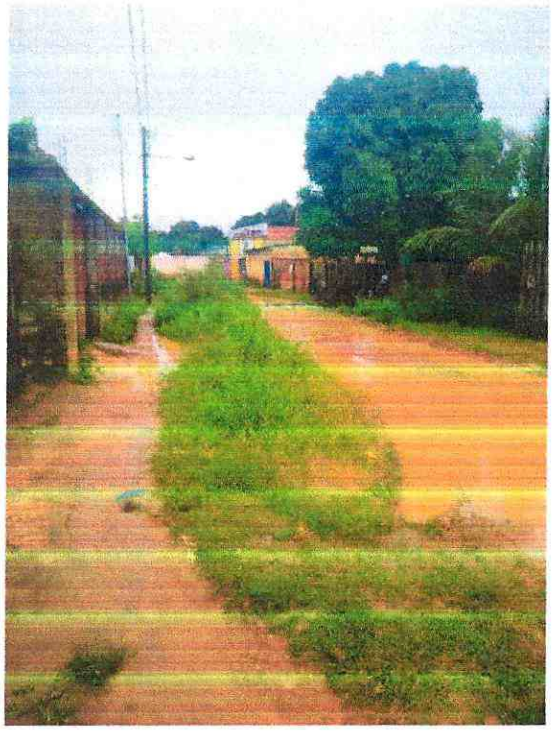

Endereço: Rua Veterano Henrique Julião, nº 392, Jardim Nazle – CEP: 69918-078
Telefone: (68) 2102-8978 E-mail: contato@ejgabinete.com

MUNICÍPIO DE RIO BRANCO
USQUE PATRIA MEMOR
ESTADO DO ACRE

Câmara Municipal de Rio Branco
Gabinete do Vereador Emerson Jarude

INDICAÇÃO Nº 6.264 /2019

O Vereador que esta subscreve, conforme disposições regimentais, solicita à Mesa Diretora que seja a presente indicação encaminhada a Senhora Prefeita Municipal para que a mesma, junto ao Setor competente, providencie a instalação de placas indicando o nome do local na Rua Perdis, Bairro Chico Mendes.

Sala de Sessões "EDMUNDO PINTO DE ALMEIDA NETO", Dia ____de Outubro de 2019.

EMERSON JARUDE
Vereador

RECEBIDO
Em: 12 DEZ 2019 / ____ / ____

JUSTIFICATIVA

Atendendo ao pedido dos moradores da Rua Perdis, Bairro Chico Mendes, apresento esta solicitação para que sejam tomadas as devidas providências no que se refere à regularização do serviço de instalação de placas, pois a mencionada região encontra-se sem placas indicando o nome da rua, o que dificulta a procura de endereços.

Desta forma, solicitamos a Senhora Prefeita que, junto ao órgão competente, providencie o serviço solicitado a fim de promover o bem-estar da comunidade.

Endereço: Rua Veterano Henrique Julião, nº 392, Jardim Nazle – CEP: 69918-078
Telefone: (68) 2102-8978 E-mail: contato@ejgabinete.com

MUNICÍPIO DE RIO BRANCO
UBIQUE PATRIA MEMOR
ESTADO DO ACRE

Câmara Municipal de Rio Branco
Gabinete do Vereador Emerson Jarude

6.265

INDICAÇÃO Nº ___/2019

O Vereador que esta subscreve, conforme disposições regimentais, solicita à Mesa Diretora que seja a presente indicação encaminhada a Senhora Prefeita Municipal para que a mesma, junto ao Setor competente, providencie a regularização do serviço de iluminação pública na Rua José Henrique, Conjunto Sol Nascente.

Sala de Sessões "EDMUNDO PINTO DE ALMEIDA NETO", dia ____de Novembro de 2019.

EMERSON JARUDE
Vereador

RECEBIDO
Em: 12 DEZ. 2019 / ____
_____

JUSTIFICATIVA

Atendendo ao pedido dos moradores da Rua José Henrique, Conjunto Sol Nascente, apresento esta solicitação para que sejam tomadas as devidas providências no que se refere à regularização do serviço de iluminação pública, pois durante a noite o local se torna inseguro para a locomoção dos moradores.

Desta forma, solicitamos a Senhora Prefeita que, junto ao órgão competente, providencie a regularização do serviço de iluminação pública na mencionada região, a fim de promover o bem-estar da comunidade.

Endereço: Rua Veterano Henrique Julião, nº 392, Jardim Nazle – CEP: 69918-078
Telefone: (68) 2102-8978 E-mail: contato@ejgabinete.com

MUNICÍPIO DE RIO BRANCO
USQUE PATRIA MEMOR
ESTADO DO ACRE

Câmara Municipal de Rio Branco
Gabinete do Vereador Emerson Jarude

INDICAÇÃO Nº 6.266/2019

O Vereador que esta subscreve, conforme disposições regimentais, solicita à Mesa Diretora que seja a presente indicação encaminhada a Senhora Prefeita Municipal para que a mesma, junto ao Setor competente, providencie a regularização do serviço de instalação de sinalização na Rua José Henrique, Conjunto Sol Nascente.

Sala de Sessões "EDMUNDO PINTO DE ALMEIDA NETO", Dia ____de Novembro de 2019.

EMERSON JARUDE
Vereador

RECEBIDO
Em: 12 DEZ. 2019 / ___ / ___

JUSTIFICATIVA

Atendendo ao pedido dos moradores da Rua José Henrique, Conjunto Sol Nascente, apresento esta solicitação para que sejam tomadas as devidas providências no que se refere à regularização do serviço de instalação de placas de sinalização, pois a mencionada região encontra-se sem placas para orientar o trânsito do local, além dos moradores reclamam que os motoristas não obedecem às normas de trânsito.

Desta forma, solicitamos a Senhora Prefeita que, junto ao órgão competente, providencie o serviço solicitado a fim de promover o bem-estar da comunidade.

Endereço: Rua Veterano Henrique Julião, nº 392, Jardim Nazle – CEP: 69918-078
Telefone: (68) 2102-8978 E-mail: contato@ejgabinete.com

MUNICÍPIO DE RIO BRANCO
UBIQUE PATRIA MEMOR
ESTADO DO ACRE

Câmara Municipal de Rio Branco
Gabinete do Vereador Emerson Jarude

ANEXO



Endereço: Rua Veterano Henrique Julião, nº 392, Jardim Nazle – CEP: 69918-078
Telefone: (68) 2102-8978 E-mail: contato@ejgabinete.com

MUNICÍPIO DE RIO BRANCO
UBIQUE PATRIA MEMOR
ESTADO DO ACRE

Câmara Municipal de Rio Branco
Gabinete do Vereador Emerson Jarude

6.267

INDICAÇÃO Nº ___/2019

O Vereador que esta subscreve, conforme disposições regimentais, solicita à Mesa Diretora que seja a presente indicação encaminhada a Senhora Prefeita Municipal para que a mesma, junto ao Setor competente, providencie a regularização do serviço de iluminação pública na Estrada do Calafate, Bairro Calafate.

Sala de Sessões "EDMUNDO PINTO DE ALMEIDA NETO", dia ____de Outubro de 2019.

EMERSON JARUDE
Vereador

RECEBIDO
Em: 12 DEZ 2019 / ___ / ___

JUSTIFICATIVA

Atendendo ao pedido dos moradores da Estrada do Calafate, Bairro Calafate, apresento esta solicitação para que sejam tomadas as devidas providências no que se refere à regularização do serviço de iluminação pública, pois durante a noite o local se torna inseguro para a locomoção dos moradores.

Desta forma, solicitamos a Senhora Prefeita que, junto ao órgão competente, providencie a regularização do serviço de iluminação pública na mencionada região, a fim de promover o bem-estar da comunidade.

Endereço: Rua Veterano Henrique Julião, nº 392, Jardim Nazle – CEP: 69918-078
Telefone: (68) 2102-8978 E-mail: contato@ejgabinete.com

MUNICÍPIO DE RIO BRANCO
UBIQUE PATRIA MEMOR
ESTADO DO ACRE

Câmara Municipal de Rio Branco
Gabinete do Vereador Emerson Jarude

INDICAÇÃO Nº 6.268 /2019

O Vereador que esta subscreve, conforme disposições regimentais, solicita à Mesa Diretora que seja a presente indicação encaminhada a Senhora Prefeita Municipal para que a mesma, junto ao Setor competente, providencie a regularização do serviço de limpeza urbana na Estrada do Calafate, Bairro Calafate.

Sala de Sessões "EDMUNDO PINTO DE ALMEIDA NETO", Dia ____de Outubro de 2019.

EMERSON JARUDE
Vereador

RECEBIDO
Em: 12 DEZ. 2019 / ___ / ___
_____

JUSTIFICATIVA

Atendendo ao pedido dos moradores na Estrada do Calafate, Bairro Calafate, apresento esta solicitação para que sejam tomadas as devidas providências no que se refere à regularização do serviço de limpeza urbana, pois a mencionada região encontra-se sem o roçado em dia, o que torna o ambiente propício à aparição de animais peçonhentos, colocando em risco a saúde dos moradores.

Desta forma, solicitamos a Senhora Prefeita que, junto ao órgão competente, providencie o serviço solicitado a fim de promover o bem-estar da comunidade.

Endereço: Rua Veterano Henrique Julião, nº 392, Jardim Nazle – CEP: 69918-078
Telefone: (68) 2102-8978 E-mail: contato@ejgabinete.com

MUNICÍPIO DE RIO BRANCO
UBIQUE PATRIA MEMOR
ESTADO DO ACRE

Câmara Municipal de Rio Branco
Gabinete do Vereador Emerson Jarude

ANEXO



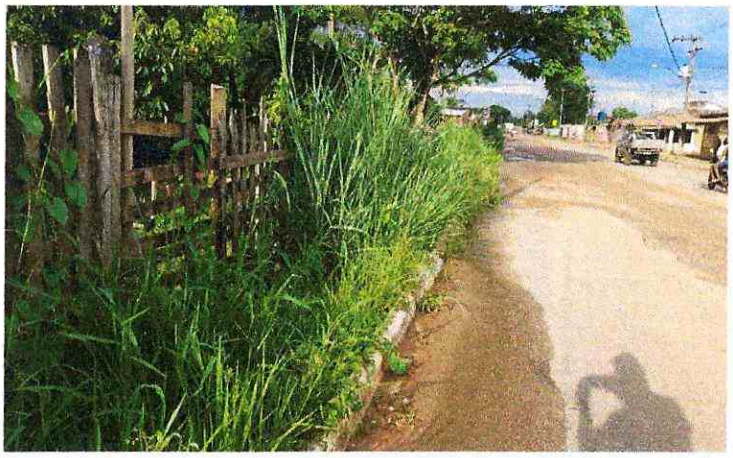

Endereço: Rua Veterano Henrique Julião, nº 392, Jardim Nazle – CEP: 69918-078
Telefone: (68) 2102-8978 E-mail: contato@ejgabinete.com

MUNICÍPIO DE RIO BRANCO
UBIQUE PATRIA MEMOR
ESTADO DO ACRE

Câmara Municipal de Rio Branco
Gabinete do Vereador Emerson Jarude

INDICAÇÃO Nº 6.269 /2019

O Vereador que esta subscreve, conforme disposições regimentais, solicita à Mesa Diretora que seja a presente indicação encaminhada a Senhora Prefeita Municipal para que a mesma, junto ao Setor competente, providencie a instalação de cobertura em parada de ônibus na Estrada do Calafate, Bairro Calafate.

Sala de Sessões "EDMUNDO PINTO DE ALMEIDA NETO", dia ____de Outubro de 2019.

EMERSON JARUDE
Vereador

RECEBIDO
Em: 12 DEZ. 2019 / ___ / ___

JUSTIFICATIVA

Atendendo ao pedido dos moradores das proximidades da Estrada do Calafate, Bairro Calafate, apresento esta solicitação para que sejam tomadas as devidas providências no que se refere à instalação de cobertura em parada de ônibus da referida região, pois os moradores queixam-se de esperar o transporte público, expostos ao sol e chuva, colocando-os em situação degradante.

Desta forma, solicitamos a Senhora Prefeita que, junto ao órgão competente, promova instalação de cobertura em parada de ônibus do local, solucionando a problemática, promovendo o bem-estar e dignidade da população.

Endereço: Rua Veterano Henrique Julião, nº 392, Jardim Nazle – CEP: 69918-078
Telefone: (68) 2102-8978 E-mail: contato@ejgabinete.com

MUNICÍPIO DE RIO BRANCO
UBIQUE PATRIA MEMOR
ESTADO DO ACRE

Câmara Municipal de Rio Branco
Gabinete do Vereador Emerson Jarude

ANEXO

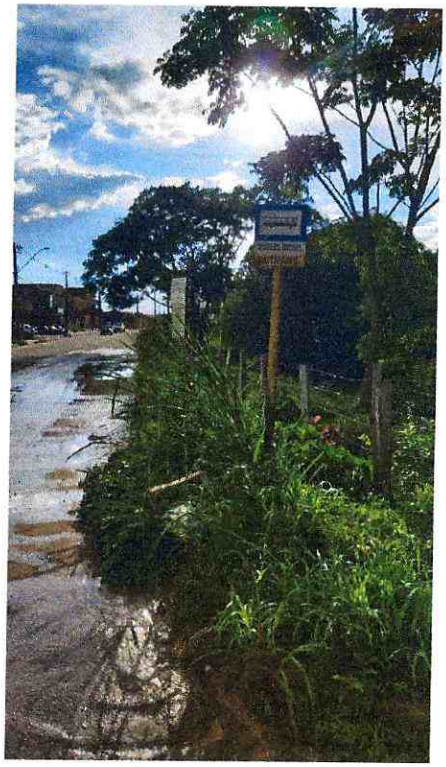

Endereço: Rua Veterano Henrique Julião, nº 392, Jardim Nazle – CEP: 69918-078
Telefone: (68) 2102-8978 E-mail: contato@ejgabinete.com

MUNICÍPIO DE RIO BRANCO
USQUE PATRIA MEMOR
ESTADO DO ACRE

Câmara Municipal de Rio Branco
Gabinete do Vereador Emerson Jarude

INDICAÇÃO Nº 6.270 /2019

O Vereador que esta subscreve, conforme disposições regimentais, solicita à Mesa Diretora que seja a presente indicação encaminhada a Senhora Prefeita Municipal para que a mesma, junto ao Setor competente, providencie a instalação de placas indicando o nome do local na Estrada do Calafate, Bairro Calafate.

Sala de Sessões "EDMUNDO PINTO DE ALMEIDA NETO", Dia ____de Outubro de 2019.

EMERSON JARUDE
Vereador

RECEBIDO
Em: 12 DEZ. 2019 / ___ / ___

JUSTIFICATIVA

Atendendo ao pedido dos moradores da Estrada do Calafate, Bairro Calafate, apresento esta solicitação para que sejam tomadas as devidas providências no que se refere à regularização do serviço de instalação de placas, pois a mencionada região encontra-se sem placas indicando o nome da rua, o que dificulta a procura de endereços.

Desta forma, solicitamos a Senhora Prefeita que, junto ao órgão competente, providencie o serviço solicitado a fim de promover o bem-estar da comunidade.

Endereço: Rua Veterano Henrique Julião, nº 392, Jardim Nazle – CEP: 69918-078
Telefone: (68) 2102-8978 E-mail: contato@ejgabinete.com

MUNICÍPIO DE RIO BRANCO
UBIQUE PATRIA MEMOR
ESTADO DO ACRE

Câmara Municipal de Rio Branco
Gabinete do Vereador Emerson Jarude

INDICAÇÃO Nº 6.271 /2019

O Vereador que esta subscreve, conforme disposições regimentais, solicita à Mesa Diretora que seja a presente indicação encaminhada a Senhora Prefeita Municipal para que a mesma, junto ao Setor competente, providencie a recuperação de pavimento da Estrada do Calafate, Bairro Calafate.

Sala de Sessões "EDMUNDO PINTO DE ALMEIDA NETO", Dia _____de Outubro de 2019.

EMERSON JARUDE
Vereador

RECEBIDO
Em: 12 DEZ. 2019 / /

JUSTIFICATIVA

Atendendo ao pedido dos moradores da Estrada do Calafate, Bairro Calafate, apresento esta solicitação para que sejam tomadas as devidas providências no que se refere à recuperação de pavimento do referido local, pois o mesmo encontra-se com partes danificadas, o que prejudica a trafegabilidade no local.

Desta forma, solicitamos a Senhora Prefeita que, junto ao órgão competente, providencie o serviço solicitado a fim de promover o bem-estar e acessibilidade da comunidade.

Endereço: Rua Veterano Henrique Julião, nº 392, Jardim Nazle – CEP: 69918-078
Telefone: (68) 2102-8978 E-mail: contato@ejgabinete.com

MUNICÍPIO DE RIO BRANCO
UBIQUE PATRIA MEMOR
ESTADO DO ACRE

Câmara Municipal de Rio Branco
Gabinete do Vereador Emerson Jarude

ANEXO

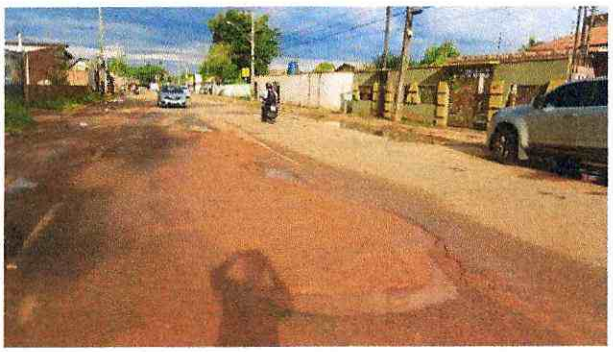



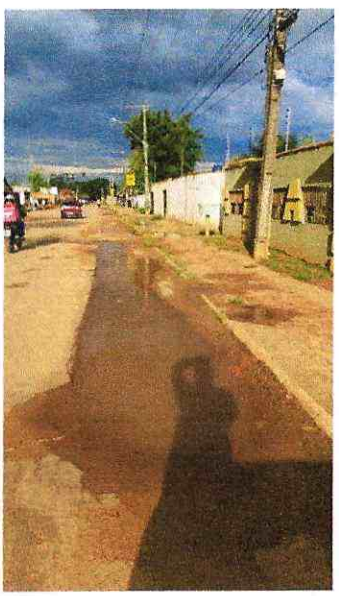

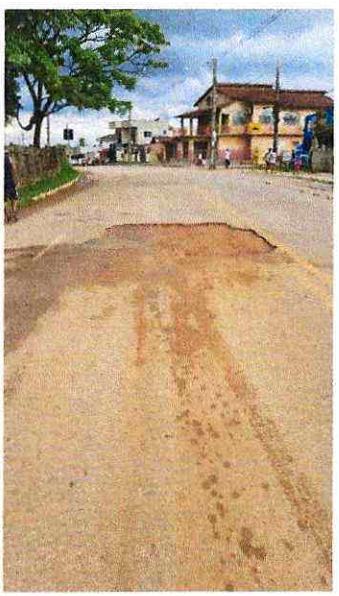



Endereço: Rua Veterano Henrique Julião, nº 392, Jardim Nazle – CEP: 69918-078
Telefone: (68) 2102-8978 E-mail: contato@ejgabinete.com

MUNICÍPIO DE RIO BRANCO
USIQUE PATRIA MEMOR
ESTADO DO ACRE

Câmara Municipal de Rio Branco
Gabinete do Vereador Emerson Jarude

INDICAÇÃO Nº 6.272 /2019

O Vereador que esta subscreve, conforme disposições regimentais, solicita à Mesa Diretora que seja a presente indicação encaminhada a Senhora Prefeita Municipal para que a mesma, junto ao Setor competente, providencie a reposição de tampa de bueiro da Estrada do Calafate, Bairro Calafate.

Sala de Sessões "EDMUNDO PINTO DE ALMEIDA NETO", Dia ___de Outubro de 2019.

EMERSON JARUDE
Vereador

RECEBIDO
Em: 12 DEZ. 2019 / ___ / ___

JUSTIFICATIVA

Atendendo ao pedido dos moradores da Estrada do Calafate, Bairro Calafate, apresento esta solicitação para que sejam tomadas as devidas providências no que se refere à reposição de tampa de bueiro do referido local, pois a falta do serviço pode ocasionar acidentes.

Desta forma, solicitamos a Senhora Prefeita que, junto ao órgão competente, providencie o serviço solicitado a fim de promover o bem-estar da comunidade.

Endereço: Rua Veterano Henrique Julião, nº 392, Jardim Nazle – CEP: 69918-078
Telefone: (68) 2102-8978 E-mail: contato@ejgabinete.com

MUNICÍPIO DE RIO BRANCO
USQUE PATRIA MEMOR
ESTADO DO ACRE

Câmara Municipal de Rio Branco
Gabinete do Vereador Emerson Jarude

ANEXO



Endereço: Rua Veterano Henrique Julião, nº 392, Jardim Nazle – CEP: 69918-078
Telefone: (68) 2102-8978 E-mail: contato@ejgabinete.com

MUNICÍPIO DE RIO BRANCO
UBIQUE PATRIA MEMOR
ESTADO DO ACRE

Câmara Municipal de Rio Branco
Gabinete do Vereador Emerson Jarude

INDICAÇÃO Nº 6.273 /2019

O Vereador que esta subscreve, conforme disposições regimentais, solicita à Mesa Diretora que seja a presente indicação encaminhada a Senhora Prefeita Municipal para que a mesma, junto ao Setor competente, providencie o serviço de rampa de acesso para deficientes na Rua Cruzeiro do Sul, Bairro Calafate.

Sala de Sessões "EDMUNDO PINTO DE ALMEIDA NETO", Dia ____de Outubro de 2019.

EMERSON JARUDE
Vereador

RECEBIDO
Em: 12 DEZ. 2019 / ____ / ____
_____

JUSTIFICATIVA

Atendendo ao pedido dos moradores da Rua Cruzeiro do Sul, Bairro Calafate, apresento esta solicitação para que sejam tomadas as devidas providências no que se refere ao referido local, pois os habitantes da região reclamam constantemente que a falta do serviço de rampa de acesso, põe em risco a locomoção dos pedestres.

Desta forma, solicitamos a Senhora Prefeita que, junto ao órgão competente, providencie o serviço solicitado a fim de promover o bem-estar da comunidade.

Endereço: Rua Veterano Henrique Julião, nº 392, Jardim Nazle – CEP: 69918-078
Telefone: (68) 2102-8978 E-mail: contato@ejgabinete.com

MUNICÍPIO DE RIO BRANCO
UBIQUE PATRIA MEMOR
ESTADO DO ACRE

Câmara Municipal de Rio Branco
Gabinete do Vereador Emerson Jarude

ANEXO



Endereço: Rua Veterano Henrique Julião, nº 392, Jardim Nazle – CEP: 69918-078
Telefone: (68) 2102-8978 E-mail: contato@ejgabinete.com

MUNICÍPIO DE RIO BRANCO
USQUE PATRIA MEMOR
ESTADO DO ACRE

Câmara Municipal de Rio Branco
Gabinete do Vereador Emerson Jarude

INDICAÇÃO Nº 6.274 /2019

O Vereador que esta subscreve, conforme disposições regimentais, solicita à Mesa Diretora que seja a presente indicação encaminhada a Senhora Prefeita Municipal para que a mesma, junto ao Setor competente, providencie a recuperação de pavimento da Rua Cruzeiro do Sul, Bairro Calafate.

Sala de Sessões "EDMUNDO PINTO DE ALMEIDA NETO", Dia _____de Outubro de 2019.

EMERSON JARUDE
Vereador

RECEBIDO
Em: 12 DEZ. 2019 /____

JUSTIFICATIVA

Atendendo ao pedido dos moradores da Rua Cruzeiro do Sul, Bairro Calafate, apresento esta solicitação para que sejam tomadas as devidas providências no que se refere à recuperação de pavimento do referido local, pois o mesmo encontra-se com partes danificadas, o que prejudica a trafegabilidade no local.

Desta forma, solicitamos a Senhora Prefeita que, junto ao órgão competente, providencie o serviço solicitado a fim de promover o bem-estar e acessibilidade da comunidade.

Endereço: Rua Veterano Henrique Julião, nº 392, Jardim Nazle – CEP: 69918-078
Telefone: (68) 2102-8978 E-mail: contato@ejgabinete.com

MUNICÍPIO DE RIO BRANCO
USQUE PATRIA MEMOR
ESTADO DO ACRE

Câmara Municipal de Rio Branco
Gabinete do Vereador Emerson Jarude

ANEXO





Endereço: Rua Veterano Henrique Julião, nº 392, Jardim Nazle – CEP: 69918-078
Telefone: (68) 2102-8978 E-mail: contato@ejgabinete.com

MUNICÍPIO DE RIO BRANCO
UBIQUE PATRIA MEMOR
ESTADO DO ACRE

Câmara Municipal de Rio Branco
Gabinete do Vereador Emerson Jarude

INDICAÇÃO Nº 6.275 /2019

O Vereador que esta subscreve, conforme disposições regimentais, solicita à Mesa Diretora que seja a presente indicação encaminhada a Senhora Prefeita Municipal para que a mesma, junto ao Setor competente, providencie a reposição de tampa de bueiro da Rua Cruzeiro do Sul, Bairro Calafate.

Sala de Sessões "EDMUNDO PINTO DE ALMEIDA NETO", Dia ___de Outubro de 2019.

EMERSON JARUDE
Vereador

RECEBIDO
Em: 12 DEZ. 2019 /___/___

JUSTIFICATIVA

Atendendo ao pedido dos moradores da Rua Cruzeiro do Sul, Bairro Calafate, apresento esta solicitação para que sejam tomadas as devidas providências no que se refere à reposição de tampa de bueiro do referido local, pois a falta do serviço pode ocasionar acidentes.

Desta forma, solicitamos a Senhora Prefeita que, junto ao órgão competente, providencie o serviço solicitado a fim de promover o bem-estar da comunidade.

Endereço: Rua Veterano Henrique Julião, nº 392, Jardim Nazle – CEP: 69918-078
Telefone: (68) 2102-8978 E-mail: contato@ejgabinete.com

MUNICÍPIO DE RIO BRANCO
USQUE PATRIA MEMOR
ESTADO DO ACRE

Câmara Municipal de Rio Branco
Gabinete do Vereador Emerson Jarude

ANEXO





Endereço: Rua Veterano Henrique Julião, nº 392, Jardim Nazle – CEP: 69918-078
Telefone: (68) 2102-8978 E-mail: contato@ejgabinete.com

MUNICÍPIO DE RIO BRANCO
UBIQUE PÁTRIA MEMOR
ESTADO DO ACRE

Câmara Municipal de Rio Branco
Gabinete do Vereador Emerson Jarude

INDICAÇÃO Nº 6.276 /2019

O Vereador que esta subscreve, conforme disposições regimentais, solicita à Mesa Diretora que seja a presente indicação encaminhada a Senhora Prefeita Municipal para que a mesma, junto ao Setor competente, providencie a instalação de cobertura em parada de ônibus na Rua do Aviário, Bairro Aviário.

Sala de Sessões "EDMUNDO PINTO DE ALMEIDA NETO", dia ____de Outubro de 2019.

EMERSON JARUDE
Vereador

RECEBIDO
Em: 12 DEZ 2019 /____

JUSTIFICATIVA

Atendendo ao pedido dos moradores das proximidades da Rua do Aviário, Bairro Aviário, apresento esta solicitação para que sejam tomadas as devidas providências no que se refere à instalação de cobertura em parada de ônibus da referida região, pois os moradores queixam-se de esperar o transporte público, expostos ao sol e chuva, colocando-os em situação degradante.

Desta forma, solicitamos a Senhora Prefeita que, junto ao órgão competente, promova instalação de cobertura em parada de ônibus do local, solucionando a problemática, promovendo o bem-estar e dignidade da população.

Endereço: Rua Veterano Henrique Julião, nº 392, Jardim Nazle – CEP: 69918-078
Telefone: (68) 2102-8978 E-mail: contato@ejgabinete.com

MUNICÍPIO DE RIO BRANCO
UBIQUE PATRIA MEMOR
ESTADO DO ACRE

Câmara Municipal de Rio Branco
Gabinete do Vereador Emerson Jarude

ANEXO



Endereço: Rua Veterano Henrique Julião, nº 392, Jardim Nazle – CEP: 69918-078
Telefone: (68) 2102-8978 E-mail: contato@ejgabinete.com

MUNICÍPIO DE RIO BRANCO
USIQUE PATRIA MEMOR
ESTADO DO ACRE

Câmara Municipal de Rio Branco
Gabinete do Vereador Emerson Jarude

INDICAÇÃO Nº 6.277 /2019

O Vereador que esta subscreve, conforme disposições regimentais, solicita à Mesa Diretora que seja a presente indicação encaminhada a Senhora Prefeita Municipal para que o mesmo, junto ao Setor competente, providencie o serviço de desobstrução da rede coletora de esgoto da Travessa Estrela, Bairro Bahia Nova.

Sala de Sessões "EDMUNDO PINTO DE ALMEIDA NETO", Dia ____de Outubro de 2019.

EMERSON JARUDE
Vereador

RECEBIDO
Em: 12 DEZ. 2019 / ____ / ____

JUSTIFICATIVA

Atendendo ao pedido dos moradores da Travessa Estrela no Bairro Bahia Nova, apresento esta solicitação para que sejam tomadas as devidas providências no que se refere ao serviço de desobstrução da rede coletora de esgoto, pois na região os moradores reclamam que o esgoto entope e transborda pela rua, causando mau-cheiro e transtorno a quem ali habita.

Desta forma, solicitamos a Senhora Prefeita que, junto ao órgão competente, providencie o serviço solicitado a fim de promover o bem-estar da comunidade.

Endereço: Rua Veterano Henrique Julião, nº 392, Jardim Nazle – CEP: 69918-078
Telefone: (68) 2102-8978 E-mail: contato@ejgabinete.com

MUNICÍPIO DE RIO BRANCO
UBIQUE PATRIA MEMOR
ESTADO DO ACRE

Câmara Municipal de Rio Branco
Gabinete do Vereador Emerson Jarude

ANEXO



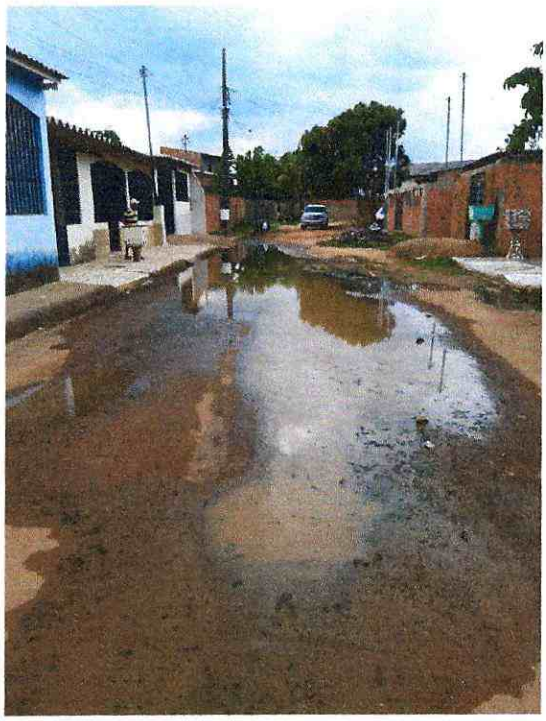

Endereço: Rua Veterano Henrique Julião, nº 392, Jardim Nazle – CEP: 69918-078
Telefone: (68) 2102-8978 E-mail: contato@ejgabinete.com

MUNICÍPIO DE RIO BRANCO
UBIQUE PATRIA MEMOR
ESTADO DO ACRE

Câmara Municipal de Rio Branco
Gabinete do Vereador Emerson Jarude

\

INDICAÇÃO Nº 6.278 /2019

O Vereador que esta subscreve, conforme disposições regimentais, solicita à Mesa Diretora que seja a presente indicação encaminhada a Senhora Prefeita Municipal para que a mesma, junto ao Setor competente, providencie o serviço de calçamento e rampa de acesso para deficientes na Travessa Estrela, Bairro Bahia Nova.

Sala de Sessões "EDMUNDO PINTO DE ALMEIDA NETO", Dia ____de Outubro de 2019.

EMERSON JARUDE
Vereador

RECEBIDO
Em: 12 DEZ. 2019 / ___ / ___

JUSTIFICATIVA

Atendendo ao pedido dos moradores da Travessa Estrela, Bairro Bahia Nova, apresento esta solicitação para que sejam tomadas as devidas providências no que se refere ao referido local, pois os habitantes da região reclamam constantemente que a falta do serviço de calçamento e rampa de acesso, põe em risco a locomoção dos pedestres.

Desta forma, solicitamos a Senhora Prefeita que, junto ao órgão competente, providencie o serviço solicitado a fim de promover o bem-estar da comunidade.

Endereço: Rua Veterano Henrique Julião, nº 392, Jardim Nazle – CEP: 69918-078
Telefone: (68) 2102-8978 E-mail: contato@ejgabinete.com

MUNICÍPIO DE RIO BRANCO
UBIQUE PATRIA MEMOR
ESTADO DO ACRE

Câmara Municipal de Rio Branco
Gabinete do Vereador Emerson Jarude

ANEXO



Endereço: Rua Veterano Henrique Julião, nº 392, Jardim Nazle – CEP: 69918-078
Telefone: (68) 2102-8978 E-mail: contato@ejgabinete.com

MUNICÍPIO DE RIO BRANCO
UBIQUE PATRIA MEMOR
ESTADO DO ACRE

Câmara Municipal de Rio Branco
Gabinete do Vereador Emerson Jarude

INDICAÇÃO Nº 6.279 /2019

O Vereador que esta subscreve, conforme disposições regimentais, solicita à Mesa Diretora que seja a presente indicação encaminhada a Senhora Prefeita Municipal para que a mesma, junto ao Setor competente, providencie a regularização do serviço de limpeza urbana na Travessa Estrela, Bairro Bahia Nova.

Sala de Sessões "EDMUNDO PINTO DE ALMEIDA NETO", Dia ____de Outubro de 2019.

RECEBIDO
Em: 12 DEZ. 2019 ___/___/___

EMERSON JARUDE
Vereador

JUSTIFICATIVA

Atendendo ao pedido dos moradores na Travessa Estrela, Bairro Bahia Nova, apresento esta solicitação para que sejam tomadas as devidas providências no que se refere à regularização do serviço de limpeza urbana, pois a mencionada região encontra-se sem o roçado em dia, o que torna o ambiente propício à aparição de animais peçonhentos, colocando em risco a saúde dos moradores.

Desta forma, solicitamos a Senhora Prefeita que, junto ao órgão competente, providencie o serviço solicitado a fim de promover o bem-estar da comunidade.

Endereço: Rua Veterano Henrique Julião, nº 392, Jardim Nazle – CEP: 69918-078
Telefone: (68) 2102-8978 E-mail: contato@ejgabinete.com

MUNICÍPIO DE RIO BRANCO
USQUE PATRIA MEMOR
ESTADO DO ACRE

Câmara Municipal de Rio Branco
Gabinete do Vereador Emerson Jarude

ANEXO



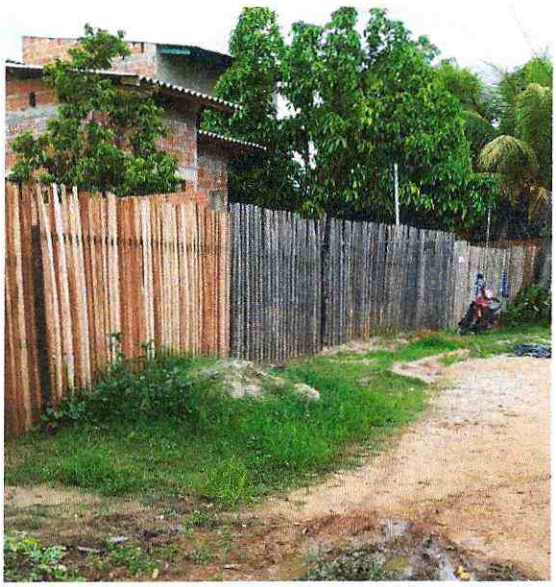

Endereço: Rua Veterano Henrique Julião, nº 392, Jardim Nazle – CEP: 69918-078
Telefone: (68) 2102-8978 E-mail: contato@ejgabinete.com

MUNICÍPIO DE RIO BRANCO
USQUE PATRIA MEMOR
ESTADO DO ACRE

Câmara Municipal de Rio Branco
Gabinete do Vereador Emerson Jarude

INDICAÇÃO Nº 6.280 /2019

O Vereador que esta subscreve, conforme disposições regimentais, solicita à Mesa Diretora que seja a presente indicação encaminhada a Senhora Prefeita Municipal para que a mesma, junto ao Setor competente, providencie a instalação de placas indicando o nome do local na Travessa Estrela, Bairro Bahia Nova.

Sala de Sessões "EDMUNDO PINTO DE ALMEIDA NETO", Dia ____de Outubro de 2019.

EMERSON JARUDE
Vereador

RECEBIDO
Em: 12/DEZ. 2019/____

JUSTIFICATIVA

Atendendo ao pedido dos moradores da Travessa Estrela, Bairro Bahia Nova, apresento esta solicitação para que sejam tomadas as devidas providências no que se refere à regularização do serviço de instalação de placas, pois a mencionada região encontra-se sem placas indicando o nome da rua, o que dificulta a procura de endereços.

Desta forma, solicitamos a Senhora Prefeita que, junto ao órgão competente, providencie o serviço solicitado a fim de promover o bem-estar da comunidade.

Endereço: Rua Veterano Henrique Julião, nº 392, Jardim Nazle – CEP: 69918-078
Telefone: (68) 2102-8978 E-mail: contato@ejgabinete.com

MUNICÍPIO DE RIO BRANCO
UBIQUE PATRIA MEMOR
ESTADO DO ACRE

Câmara Municipal de Rio Branco
Gabinete do Vereador Emerson Jarude

INDICAÇÃO Nº 6.281 /2019

O Vereador que esta subscreve, conforme disposições regimentais, solicita à Mesa Diretora que seja a presente indicação encaminhada a Senhora Prefeita Municipal para que a mesma, junto ao Setor competente, providencie a regularização do serviço de instalação de sinalização na Travessa Estrela, Bairro Bahia Nova.

Sala de Sessões "EDMUNDO PINTO DE ALMEIDA NETO", Dia ____de Outubro de 2019.

EMERSON JARUDE
Vereador

RECEBIDO
Em: 12 DEZ. 2019 / ____ / ____

JUSTIFICATIVA

Atendendo ao pedido dos moradores da Travessa Estrela, Bairro Bahia Nova, apresento esta solicitação para que sejam tomadas as devidas providências no que se refere à regularização do serviço de instalação de placas de sinalização, pois a mencionada região encontra-se sem placas para orientar o trânsito do local, além dos moradores reclamam que os motoristas não obedecem às normas de trânsito.

Desta forma, solicitamos a Senhora Prefeita que, junto ao órgão competente, providencie o serviço solicitado a fim de promover o bem-estar da comunidade.

Endereço: Rua Veterano Henrique Julião, nº 392, Jardim Nazle – CEP: 69918-078
Telefone: (68) 2102-8978 E-mail: contato@ejgabinete.com

MUNICÍPIO DE RIO BRANCO
USIQUE PATRIA MEMOR
ESTADO DO ACRE

Câmara Municipal de Rio Branco
Gabinete do Vereador Emerson Jarude

ANEXO



Endereço: Rua Veterano Henrique Julião, nº 392, Jardim Nazle – CEP: 69918-078
Telefone: (68) 2102-8978 E-mail: contato@ejgabinete.com

MUNICÍPIO DE RIO BRANCO
USIQUE PATRIA MEMOR
ESTADO DO ACRE

Câmara Municipal de Rio Branco
Gabinete do Vereador Emerson Jarude

INDICAÇÃO Nº 6.282 /2019

O Vereador que esta subscreve, conforme disposições regimentais, solicita à Mesa Diretora que seja a presente indicação encaminhada a Senhora Prefeita Municipal para que a mesma, junto ao Setor competente, providencie a recuperação de pavimento da Travessa Estrela, Bairro Bahia Nova.

Sala de Sessões "EDMUNDO PINTO DE ALMEIDA NETO", Dia _____de Outubro de 2019.

EMERSON JARUDE
Vereador

RECEBIDO
Em: 12/DEZ. 2019/____

JUSTIFICATIVA

Atendendo ao pedido dos moradores da Travessa Estrela, Bairro Bahia Nova, apresento esta solicitação para que sejam tomadas as devidas providências no que se refere à recuperação de pavimento do referido local, pois o mesmo encontra-se com partes danificadas, o que prejudica a trafegabilidade no local.

Desta forma, solicitamos a Senhora Prefeita que, junto ao órgão competente, providencie o serviço solicitado a fim de promover o bem-estar e acessibilidade da comunidade.

Endereço: Rua Veterano Henrique Julião, nº 392, Jardim Nazle – CEP: 69918-078
Telefone: (68) 2102-8978 E-mail: contato@ejgabinete.com

MUNICÍPIO DE RIO BRANCO
ESTADO DO ACRE

Câmara Municipal de Rio Branco
Gabinete do Vereador Emerson Jarude

ANEXO

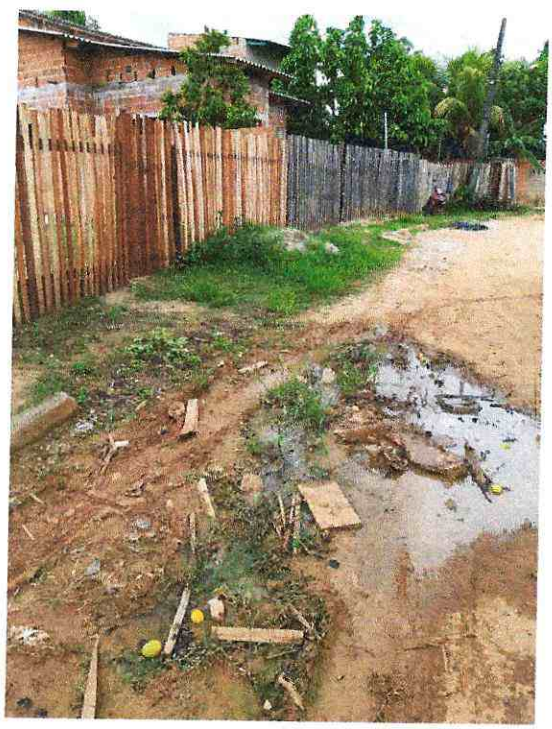

Endereço: Rua Veterano Henrique Julião, nº 392, Jardim Nazle – CEP: 69918-078
Telefone: (68) 2102-8978 E-mail: contato@ejgabinete.com

MUNICÍPIO DE RIO BRANCO
USQUE PATRIA MEMOR
ESTADO DO ACRE

Câmara Municipal de Rio Branco
Gabinete do Vereador Emerson Jarude

INDICAÇÃO Nº 6.283 /2019

O Vereador que esta subscreve, conforme disposições regimentais, solicita à Mesa Diretora que seja a presente indicação encaminhada a Senhora Prefeita Municipal para que a mesma, junto ao Setor competente, providencie a reposição de tampa de bueiro da Travessa Estrela, Bairro Bahia Nova.

Sala de Sessões "EDMUNDO PINTO DE ALMEIDA NETO", Dia ___de Outubro de 2019.

EMERSON JARUDE
Vereador

RECEBIDO
Em: 12 DEZ. 2019 / ___ / ___

JUSTIFICATIVA

Atendendo ao pedido dos moradores da Travessa Estrela, Bairro Bahia Nova, apresento esta solicitação para que sejam tomadas as devidas providências no que se refere à reposição de tampa de bueiro do referido local, pois a falta do serviço pode ocasionar acidentes.

Desta forma, solicitamos a Senhora Prefeita que, junto ao órgão competente, providencie o serviço solicitado a fim de promover o bem-estar da comunidade.

Endereço: Rua Veterano Henrique Julião, nº 392, Jardim Nazle – CEP: 69918-078
Telefone: (68) 2102-8978 E-mail: contato@ejgabinete.com

MUNICÍPIO DE RIO BRANCO
UBIQUE PATRIA MEMOR
ESTADO DO ACRE

Câmara Municipal de Rio Branco
Gabinete do Vereador Emerson Jarude

ANEXO



Endereço: Rua Veterano Henrique Julião, nº 392, Jardim Nazle – CEP: 69918-078
Telefone: (68) 2102-8978 E-mail: contato@ejgabinete.com

MUNICÍPIO DE RIO BRANCO
UBIQUE PATRIA MEMOR
ESTADO DO ACRE

Câmara Municipal de Rio Branco
Gabinete do Vereador Emerson Jarude

INDICAÇÃO Nº 6.284 /2019

O Vereador que esta subscreve, conforme disposições regimentais, solicita à Mesa Diretora que seja a presente indicação encaminhada a Senhora Prefeita Municipal para que a mesma, junto ao Setor competente, providencie a regularização do serviço de limpeza urbana na Rua Perdis, Bairro Chico Mendes.

Sala de Sessões "EDMUNDO PINTO DE ALMEIDA NETO", Dia ____de Outubro de 2019.

EMERSON JARUDE
Vereador

RECEBIDO
Em: 12 DEZ. 2019 / ____
_____

JUSTIFICATIVA

Atendendo ao pedido dos moradores na Rua Perdis, Bairro Chico Mendes, apresento esta solicitação para que sejam tomadas as devidas providências no que se refere à regularização do serviço de limpeza urbana, pois a mencionada região encontra-se sem o roçado em dia, o que torna o ambiente propício à aparição de animais peçonhentos, colocando em risco a saúde dos moradores.

Desta forma, solicitamos a Senhora Prefeita que, junto ao órgão competente, providencie o serviço solicitado a fim de promover o bem-estar da comunidade.

Endereço: Rua Veterano Henrique Julião, nº 392, Jardim Nazle – CEP: 69918-078
Telefone: (68) 2102-8978 E-mail: contato@ejgabinete.com

MUNICÍPIO DE RIO BRANCO
USQUE PATRIA MEMOR
ESTADO DO ACRE

Câmara Municipal de Rio Branco
Gabinete do Vereador Emerson Jarude

ANEXO



Endereço: Rua Veterano Henrique Julião, nº 392, Jardim Nazle – CEP: 69918-078
Telefone: (68) 2102-8978 E-mail: contato@ejgabinete.com

MUNICÍPIO DE RIO BRANCO
UBIQUE PATRIA MEMOR
ESTADO DO ACRE

Câmara Municipal de Rio Branco
Gabinete do Vereador Emerson Jarude

INDICAÇÃO Nº 6.285 /2019

O Vereador que esta subscreve, conforme disposições regimentais, solicita à Mesa Diretora que seja a presente indicação encaminhada a Senhora Prefeita Municipal para que a mesma, junto ao Setor competente, providencie o serviço de rampa de acesso para deficientes na Rua Perdis, Bairro Chico Mendes.

Sala de Sessões "EDMUNDO PINTO DE ALMEIDA NETO", Dia ____de Outubro de 2019.

EMERSON JARUDE
Vereador

RECEBIDO
Em: 12 DEZ. 2019 / / _____

JUSTIFICATIVA

Atendendo ao pedido dos moradores da Rua Perdis, Bairro Chico Mendes, apresento esta solicitação para que sejam tomadas as devidas providências no que se refere ao referido local, pois os habitantes da região reclamam constantemente que a falta do serviço de rampa de acesso, põe em risco a locomoção dos pedestres.

Desta forma, solicitamos a Senhora Prefeita que, junto ao órgão competente, providencie o serviço solicitado a fim de promover o bem-estar da comunidade.

Endereço: Rua Veterano Henrique Julião, nº 392, Jardim Nazle – CEP: 69918-078
Telefone: (68) 2102-8978 E-mail: contato@ejgabinete.com

Câmara Municipal de Rio Branco
Gabinete do Vereador Emerson Jarude

ANEXO



Endereço: Rua Veterano Henrique Julião, nº 392, Jardim Nazle – CEP: 69918-078
Telefone: (68) 2102-8978 E-mail: contato@ejgabinete.com

MUNICÍPIO DE RIO BRANCO
UBIQUE PATRIA MEMOR
ESTADO DO ACRE

Câmara Municipal de Rio Branco
Gabinete do Vereador Emerson Jarude

6.286

INDICAÇÃO Nº ___/2019

O Vereador que esta subscreve, conforme disposições regimentais, solicita à Mesa Diretora que seja a presente indicação encaminhada a Senhora Prefeita Municipal para que a mesma, junto ao Setor competente, providencie a regularização do serviço de iluminação pública na Rua Perdis, Bairro Chico Mendes.

Sala de Sessões "EDMUNDO PINTO DE ALMEIDA NETO", dia ____de Outubro de 2019.

EMERSON JARUDE
Vereador

RECEBIDO
Em: 12 DEZ. 2019 / ____

JUSTIFICATIVA

Atendendo ao pedido dos moradores da Rua Perdis, Bairro Chico Mendes, apresento esta solicitação para que sejam tomadas as devidas providências no que se refere à regularização do serviço de iluminação pública, pois durante a noite o local se torna inseguro para a locomoção dos moradores.

Desta forma, solicitamos a Senhora Prefeita que, junto ao órgão competente, providencie a regularização do serviço de iluminação pública na mencionada região, a fim de promover o bem-estar da comunidade.

Endereço: Rua Veterano Henrique Julião, nº 392, Jardim Nazle – CEP: 69918-078
Telefone: (68) 2102-8978 E-mail: contato@ejgabinete.com

MUNICÍPIO DE RIO BRANCO
USQUE PATRIA MEMOR
ESTADO DO ACRE

Câmara Municipal de Rio Branco
Gabinete do Vereador Emerson Jarude

INDICAÇÃO Nº 6.287 /2019

O Vereador que esta subscreve, conforme disposições regimentais, solicita à Mesa Diretora que seja a presente indicação encaminhada a Senhora Prefeita Municipal para que a mesma, junto ao Setor competente, providencie a regularização do serviço de instalação de sinalização na Rua Perdis, Bairro Chico Mendes.

Sala de Sessões "EDMUNDO PINTO DE ALMEIDA NETO", Dia ____de Outubro de 2019.

EMERSON JARUDE
Vereador

RECEBIDO
Em: 12 DEZ. 2019 / ___ / ___

JUSTIFICATIVA

Atendendo ao pedido dos moradores da Rua Perdis, Bairro Chico Mendes, apresento esta solicitação para que sejam tomadas as devidas providências no que se refere à regularização do serviço de instalação de placas de sinalização, pois a mencionada região encontra-se sem placas para orientar o trânsito do local, além dos moradores reclamam que os motoristas não obedecem às normas de trânsito.

Desta forma, solicitamos a Senhora Prefeita que, junto ao órgão competente, providencie o serviço solicitado a fim de promover o bem-estar da comunidade.

Endereço: Rua Veterano Henrique Julião, nº 392, Jardim Nazle – CEP: 69918-078
Telefone: (68) 2102-8978 E-mail: contato@ejgabinete.com

MUNICÍPIO DE RIO BRANCO
UBIQUE PATRIA MEMOR
ESTADO DO ACRE

Câmara Municipal de Rio Branco
Gabinete do Vereador Emerson Jarude

ANEXO



Endereço: Rua Veterano Henrique Julião, nº 392, Jardim Nazle – CEP: 69918-078
Telefone: (68) 2102-8978 E-mail: contato@ejgabinete.com

MUNICÍPIO DE RIO BRANCO
UBIQUE PÁTRIA MEMOR
ESTADO DO ACRE

Câmara Municipal de Rio Branco
Gabinete do Vereador Emerson Jarude

INDICAÇÃO Nº 6.288/2019

O Vereador que esta subscreve, conforme disposições regimentais, solicita à Mesa Diretora que seja a presente indicação encaminhada a Senhora Prefeita Municipal para que a mesma, junto ao Setor competente, providencie a recuperação de pavimento da Rua Perdis, Bairro Chico Mendes.

Sala de Sessões "EDMUNDO PINTO DE ALMEIDA NETO", Dia _____de Outubro de 2019.

EMERSON JARUDE
Vereador

RECEBIDO
Em: 12 DEZ. 2019

JUSTIFICATIVA

Atendendo ao pedido dos moradores da Rua Perdis, Bairro Chico Mendes, apresento esta solicitação para que sejam tomadas as devidas providências no que se refere à recuperação de pavimento do referido local, pois o mesmo encontra-se com partes danificadas, o que prejudica a trafegabilidade no local.

Desta forma, solicitamos a Senhora Prefeita que, junto ao órgão competente, providencie o serviço solicitado a fim de promover o bem-estar e acessibilidade da comunidade.

Endereço: Rua Veterano Henrique Julião, nº 392, Jardim Nazle – CEP: 69918-078
Telefone: (68) 2102-8978 E-mail: contato@ejgabinete.com

MUNICÍPIO DE RIO BRANCO
UBIQUE PATRIA MEMOR
ESTADO DO ACRE

Câmara Municipal de Rio Branco
Gabinete do Vereador Emerson Jarude

ANEXO





Endereço: Rua Veterano Henrique Julião, nº 392, Jardim Nazle – CEP: 69918-078
Telefone: (68) 2102-8978 E-mail: contato@ejgabinete.com

MUNICÍPIO DE RIO BRANCO
USQUE PATRIA MEMOR
ESTADO DO ACRE

Câmara Municipal de Rio Branco
Gabinete do Vereador Emerson Jarude

INDICAÇÃO Nº 6.289 /2019

O Vereador que esta subscreve, conforme disposições regimentais, solicita à Mesa Diretora que seja a presente indicação encaminhada a Senhora Prefeita Municipal para que a mesma, junto ao Setor competente, providencie a regularização do serviço de limpeza urbana na Avenida Niterói, Bairro Tangará.

Sala de Sessões "EDMUNDO PINTO DE ALMEIDA NETO", Dia ____de Outubro de 2019.

RECEBIDO
Em: 12 DEZ. 2019 / ____ / ____

EMERSON JARUDE
Vereador

JUSTIFICATIVA

Atendendo ao pedido dos moradores na Avenida Niterói, Bairro Tangará, apresento esta solicitação para que sejam tomadas as devidas providências no que se refere à regularização do serviço de limpeza urbana, pois a mencionada região encontra-se sem o roçado em dia, o que torna o ambiente propício à aparição de animais peçonhentos, colocando em risco a saúde dos moradores.

Desta forma, solicitamos a Senhora Prefeita que, junto ao órgão competente, providencie o serviço solicitado a fim de promover o bem-estar da comunidade.

Endereço: Rua Veterano Henrique Julião, nº 392, Jardim Nazle – CEP: 69918-078
Telefone: (68) 2102-8978 E-mail: contato@ejgabinete.com

MUNICÍPIO DE RIO BRANCO
USQUE PATRIA MEMOR
ESTADO DO ACRE

Câmara Municipal de Rio Branco
Gabinete do Vereador Emerson Jarude

ANEXO

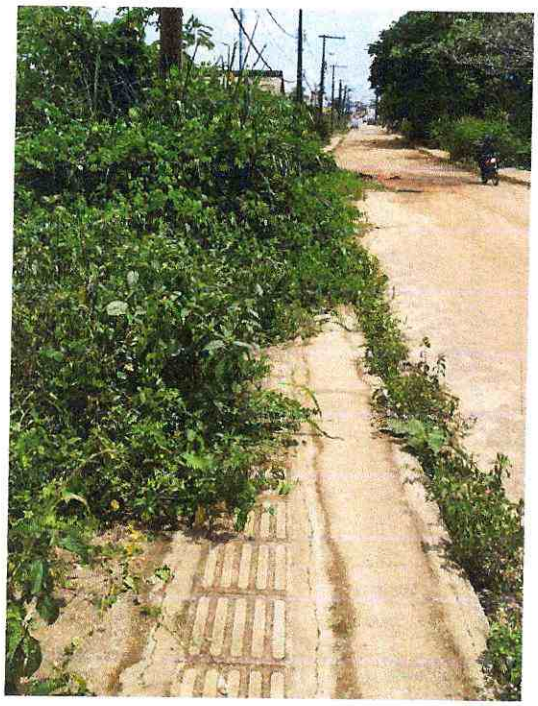

Endereço: Rua Veterano Henrique Julião, nº 392, Jardim Nazle – CEP: 69918-078
Telefone: (68) 2102-8978 E-mail: contato@ejgabinete.com

MUNICÍPIO DE RIO BRANCO
UBIQUE PATRIA MEMOR
ESTADO DO ACRE

Câmara Municipal de Rio Branco
Gabinete do Vereador Emerson Jarude

INDICAÇÃO Nº 6.290 /2019

O Vereador que esta subscreve, conforme disposições regimentais, solicita à Mesa Diretora que seja a presente indicação encaminhada a Senhora Prefeita Municipal para que a mesma, junto ao Setor competente, providencie a instalação de placas indicando o nome do local na Avenida Niterói, Bairro Tangará.

Sala de Sessões "EDMUNDO PINTO DE ALMEIDA NETO", Dia ____de Outubro de 2019.

EMERSON JARUDE
Vereador

RECEBIDO
Em: ___/___/___

JUSTIFICATIVA

Atendendo ao pedido dos moradores da Avenida Niterói, Bairro Tangará, apresento esta solicitação para que sejam tomadas as devidas providências no que se refere à regularização do serviço de instalação de placas, pois a mencionada região encontra-se sem placas indicando o nome da rua, o que dificulta a procura de endereços.

Desta forma, solicitamos a Senhora Prefeita que, junto ao órgão competente, providencie o serviço solicitado a fim de promover o bem-estar da comunidade.

Endereço: Rua Veterano Henrique Julião, nº 392, Jardim Nazle – CEP: 69918-078
Telefone: (68) 2102-8978 E-mail: contato@ejgabinete.com

MUNICÍPIO DE RIO BRANCO
USQUE PATRIA MEMOR
ESTADO DO ACRE

Câmara Municipal de Rio Branco
Gabinete do Vereador Emerson Jarude

INDICAÇÃO Nº 6.291 /2019

O Vereador que esta subscreve, conforme disposições regimentais, solicita à Mesa Diretora que seja a presente indicação encaminhada a Senhora Prefeita Municipal para que a mesma, junto ao Setor competente, providencie a regularização do serviço de instalação de sinalização na Avenida Niterói, Bairro Tangará.

Sala de Sessões "EDMUNDO PINTO DE ALMEIDA NETO", Dia ____de Outubro de 2019.

EMERSON JARUDE
Vereador

RECEBIDO
Em: 12 DEZ. 2019 / ___ / ___

JUSTIFICATIVA

Atendendo ao pedido dos moradores da Avenida Niterói, Bairro Tangará, apresento esta solicitação para que sejam tomadas as devidas providências no que se refere à regularização do serviço de instalação de placas de sinalização, pois a mencionada região encontra-se sem placas para orientar o trânsito do local, além dos moradores reclamam que os motoristas não obedecem às normas de trânsito.

Desta forma, solicitamos a Senhora Prefeita que, junto ao órgão competente, providencie o serviço solicitado a fim de promover o bem-estar da comunidade.

Endereço: Rua Veterano Henrique Julião, nº 392, Jardim Nazle – CEP: 69918-078
Telefone: (68) 2102-8978 E-mail: contato@ejgabinete.com

MUNICÍPIO DE RIO BRANCO
UBIQUE PATRIA MEMOR
ESTADO DO ACRE

Câmara Municipal de Rio Branco
Gabinete do Vereador Emerson Jarude

ANEXO



Endereço: Rua Veterano Henrique Julião, nº 392, Jardim Nazle – CEP: 69918-078
Telefone: (68) 2102-8978 E-mail: contato@ejgabinete.com

MUNICÍPIO DE RIO BRANCO
USQUE PATRIA MEMOR
ESTADO DO ACRE

Câmara Municipal de Rio Branco
Gabinete do Vereador Emerson Jarude

6.292

INDICAÇÃO Nº ___/2019

O Vereador que esta subscreve, conforme disposições regimentais, solicita à Mesa Diretora que seja a presente indicação encaminhada a Senhora Prefeita Municipal para que a mesma, junto ao Setor competente, providencie a regularização do serviço de iluminação pública na Avenida Niterói, Bairro Tangará.

Sala de Sessões "EDMUNDO PINTO DE ALMEIDA NETO", dia ____de Outubro de 2019.

EMERSON JARUDE
Vereador

RECEBIDO
Em: 12 DEZ. 2019 / ___ / ___

JUSTIFICATIVA

Atendendo ao pedido dos moradores da Avenida Niterói, Bairro Tangará, apresento esta solicitação para que sejam tomadas as devidas providências no que se refere à regularização do serviço de iluminação pública, pois durante a noite o local se torna inseguro para a locomoção dos moradores.

Desta forma, solicitamos a Senhora Prefeita que, junto ao órgão competente, providencie a regularização do serviço de iluminação pública na mencionada região, a fim de promover o bem-estar da comunidade.

Endereço: Rua Veterano Henrique Julião, nº 392, Jardim Nazle – CEP: 69918-078
Telefone: (68) 2102-8978 E-mail: contato@ejgabinete.com

MUNICÍPIO DE RIO BRANCO
ESTADO DO ACRE

Câmara Municipal de Rio Branco
Gabinete do Vereador Emerson Jarude

INDICAÇÃO Nº 6.293/2019

O Vereador que esta subscreve, conforme disposições regimentais, solicita à Mesa Diretora que seja a presente indicação encaminhada a Senhora Prefeita Municipal para que a mesma, junto ao Setor competente, providencie a recuperação de pavimento da Avenida Niterói, Bairro Tangará.

Sala de Sessões "EDMUNDO PINTO DE ALMEIDA NETO", Dia _____de Outubro de 2019.

EMERSON JARUDE
Vereador

RECEBIDO
Em: 12 DEZ. 2019 / ___ / ___

JUSTIFICATIVA

Atendendo ao pedido dos moradores da Avenida Niterói, Bairro Tangará, apresento esta solicitação para que sejam tomadas as devidas providências no que se refere à recuperação de pavimento do referido local, pois o mesmo encontra-se com partes danificadas, o que prejudica a trafegabilidade no local.

Desta forma, solicitamos a Senhora Prefeita que, junto ao órgão competente, providencie o serviço solicitado a fim de promover o bem-estar e acessibilidade da comunidade.

Endereço: Rua Veterano Henrique Julião, nº 392, Jardim Nazle – CEP: 69918-078
Telefone: (68) 2102-8978 E-mail: contato@ejgabinete.com

MUNICÍPIO DE RIO BRANCO
UBIQUE PATRIA MEMOR
ESTADO DO ACRE

Câmara Municipal de Rio Branco
Gabinete do Vereador Emerson Jarude

ANEXO











Endereço: Rua Veterano Henrique Julião, nº 392, Jardim Nazle – CEP: 69918-078
Telefone: (68) 2102-8978 E-mail: contato@ejgabinete.com

MUNICÍPIO DE RIO BRANCO
UBIQUE PATRIA MEMOR
ESTADO DO ACRE

Câmara Municipal de Rio Branco
Gabinete do Vereador Emerson Jarude

INDICAÇÃO Nº 6.294 /2019

O Vereador que esta subscreve, conforme disposições regimentais, solicita à Mesa Diretora que seja a presente indicação encaminhada a Senhora Prefeita Municipal para que a mesma, junto ao Setor competente, providencie a instalação da rede coletora de esgoto da Rua Paraná, Bairro Belo Jardim I.

Sala de Sessões "EDMUNDO PINTO DE ALMEIDA NETO", Dia _____de Outubro de 2019.

EMERSON JARUDE
Vereador

RECEBIDO
Em: 12 DEZ. 2019 / ___ / ___

JUSTIFICATIVA

Atendendo ao pedido dos moradores da Rua Paraná, Bairro Belo Jardim I, apresento esta solicitação para que sejam tomadas as devidas providências no que se refere à instalação da rede coletora de esgoto, pois na região o esgoto encontra-se a céu aberto, transbordando para dentro dos quintais das casas dos moradores, causando mau-cheiro, risco de doenças e todo um transtorno aos que residem no local.

Desta forma, solicitamos a Senhora Prefeita que, junto ao órgão competente, providencie o serviço solicitado a fim de promover o bem-estar da comunidade.

Endereço: Rua Veterano Henrique Julião, nº 392, Jardim Nazle – CEP: 69918-078
Telefone: (68) 2102-8978 E-mail: contato@ejgabinete.com

MUNICÍPIO DE RIO BRANCO
UBIQUE PÁTRIA MEMOR
ESTADO DO ACRE

Câmara Municipal de Rio Branco
Gabinete do Vereador Emerson Jarude

ANEXO







Endereço: Rua Veterano Henrique Julião, nº 392, Jardim Nazle – CEP: 69918-078
Telefone: (68) 2102-8978 E-mail: contato@ejgabinete.com

MUNICÍPIO DE RIO BRANCO
UBIQUE PATRIA MEMOR
ESTADO DO ACRE

Câmara Municipal de Rio Branco
Gabinete do Vereador Emerson Jarude

INDICAÇÃO Nº 6.295/2019

O Vereador que esta subscreve, conforme disposições regimentais, solicita à Mesa Diretora que seja a presente indicação encaminhada a Senhora Prefeita Municipal para que a mesma, junto ao Setor competente, providencie a instalação de placas indicando o nome do local na Rua José Henrique, Conjunto Sol Nascente.

Sala de Sessões "EDMUNDO PINTO DE ALMEIDA NETO", Dia ____de Novembro de 2019.

EMERSON JARUDE
Vereador

RECEBIDO
Em: 12 DEZ. 2019 / ____ / ____

JUSTIFICATIVA

Atendendo ao pedido dos moradores da Rua José Henrique, Conjunto Sol Nascente, apresento esta solicitação para que sejam tomadas as devidas providências no que se refere à regularização do serviço de instalação de placas, pois a mencionada região encontra-se sem placas indicando o nome da rua, o que dificulta a procura de endereços.

Desta forma, solicitamos a Senhora Prefeita que, junto ao órgão competente, providencie o serviço solicitado a fim de promover o bem-estar da comunidade.

Endereço: Rua Veterano Henrique Julião, nº 392, Jardim Nazle – CEP: 69918-078
Telefone: (68) 2102-8978 E-mail: contato@ejgabinete.com

MUNICÍPIO DE RIO BRANCO
UBIQUE PATRIA MEMOR
ESTADO DO ACRE

Câmara Municipal de Rio Branco
Gabinete do Vereador Emerson Jarude

INDICAÇÃO Nº 6.296 /2019

O Vereador que esta subscreve, conforme disposições regimentais, solicita à Mesa Diretora que seja a presente indicação encaminhada a Senhora Prefeita Municipal para que a mesma, junto ao Setor competente, providencie a pavimentação da Rua José Henrique, Conjunto Sol Nascente.

Sala de Sessões "EDMUNDO PINTO DE ALMEIDA NETO", Dia ____de Novembro de 2019.

EMERSON JARUDE
Vereador

RECEBIDO
Em: 12 DEZ. 2019 ___/___/___

JUSTIFICATIVA

Atendendo ao pedido dos moradores da Rua José Henrique, Conjunto Sol Nascente, apresento esta solicitação para que sejam tomadas as devidas providências no que se refere à pavimentação do referido local, pois o mesmo encontra-se sem asfalto, o que prejudica a trafegabilidade no local.

Desta forma, solicitamos a Senhora Prefeita que, junto ao órgão competente, providencie o serviço solicitado a fim de promover o bem-estar e acessibilidade da comunidade.

Endereço: Rua Veterano Henrique Julião, nº 392, Jardim Nazle – CEP: 69918-078
Telefone: (68) 2102-8978 E-mail: contato@ejgabinete.com

Câmara Municipal de Rio Branco
Gabinete do Vereador Emerson Jarude

ANEXO









Endereço: Rua Veterano Henrique Julião, nº 392, Jardim Nazle – CEP: 69918-078
Telefone: (68) 2102-8978 E-mail: contato@ejgabinete.com

MUNICÍPIO DE RIO BRANCO
USQUE PATRIA MEMOR
ESTADO DO ACRE

Câmara Municipal de Rio Branco
Gabinete do Vereador Emerson Jarude

INDICAÇÃO Nº 6.297 /2019

O Vereador que esta subscreve, conforme disposições regimentais, solicita à Mesa Diretora que seja a presente indicação encaminhada a Senhora Prefeita Municipal para que a mesma, junto ao Setor competente, providencie a regularização do serviço de limpeza urbana na Rua José Henrique, Conjunto Sol Nascente.

Sala de Sessões "EDMUNDO PINTO DE ALMEIDA NETO", Dia ____de Novembro de 2019.

RECEBIDO
Em: 12 DEZ. 2019 / ____ / ____

EMERSON JARUDE
Vereador

JUSTIFICATIVA

Atendendo ao pedido dos moradores na Rua José Henrique, Conjunto Sol Nascente, apresento esta solicitação para que sejam tomadas as devidas providências no que se refere à regularização do serviço de limpeza urbana, pois a mencionada região encontra-se sem o roçado em dia, o que torna o ambiente propício à aparição de animais peçonhentos, colocando em risco a saúde dos moradores.

Desta forma, solicitamos a Senhora Prefeita que, junto ao órgão competente, providencie o serviço solicitado a fim de promover o bem-estar da comunidade.

Endereço: Rua Veterano Henrique Julião, nº 392, Jardim Nazle – CEP: 69918-078
Telefone: (68) 2102-8978 E-mail: contato@ejgabinete.com

MUNICÍPIO DE RIO BRANCO
UBIQUE PATRIA MEMOR
ESTADO DO ACRE

Câmara Municipal de Rio Branco
Gabinete do Vereador Emerson Jarude

ANEXO







Endereço: Rua Veterano Henrique Julião, nº 392, Jardim Nazle – CEP: 69918-078
Telefone: (68) 2102-8978 E-mail: contato@ejgabinete.com