LIDO NO EXPEDIENTE DA SESSÃO 15/02/17

12 Secretário

"BRASIL – DO CABURAÍ AO CHUÍ"
CÂMARA MUNICIPAL DE BOA VISTA
GABINETE DO VEREADOR ADERVAL DA ROCHA FERREIRA FILHO – VAVÁ DO THIANGUÁ

INDICAÇÃO Nº 111 /2017

Excelentíssimo Senhor

MAURICÉLIO FERNANDES DE MELO

Presidente da Câmara Municipal de Boa Vista

O Vereador que esta subscreve requer que, com amparo no art. 140, do Regimento Interno desta Casa Legislativa, solicita que seja encaminhada a Excelentíssima Senhora **TERESA SURITA SAENZ**, Prefeita Municipal de Boa Vista, a seguinte Indicação.

QUE A PREFEITURA MUNICIPAL DE BOA VISTA, ATRAVÉS DA SECRETARIA MUNICIPAL DE OBRAS E URBANISMO – SMOU, CONCLUA OS SERVIÇOS DE DRENAGEM, PAVIMENTAÇÃO ASFÁLTICA, LIMPEZA, CALÇAMENTO E ESCOAMENTO NA RUA CÉSAR NOGUEIRA JUNIOR COM À AV. SANTO ANTÔNIO NO BAIRRO SENADOR HÉLIO CAMPOS.

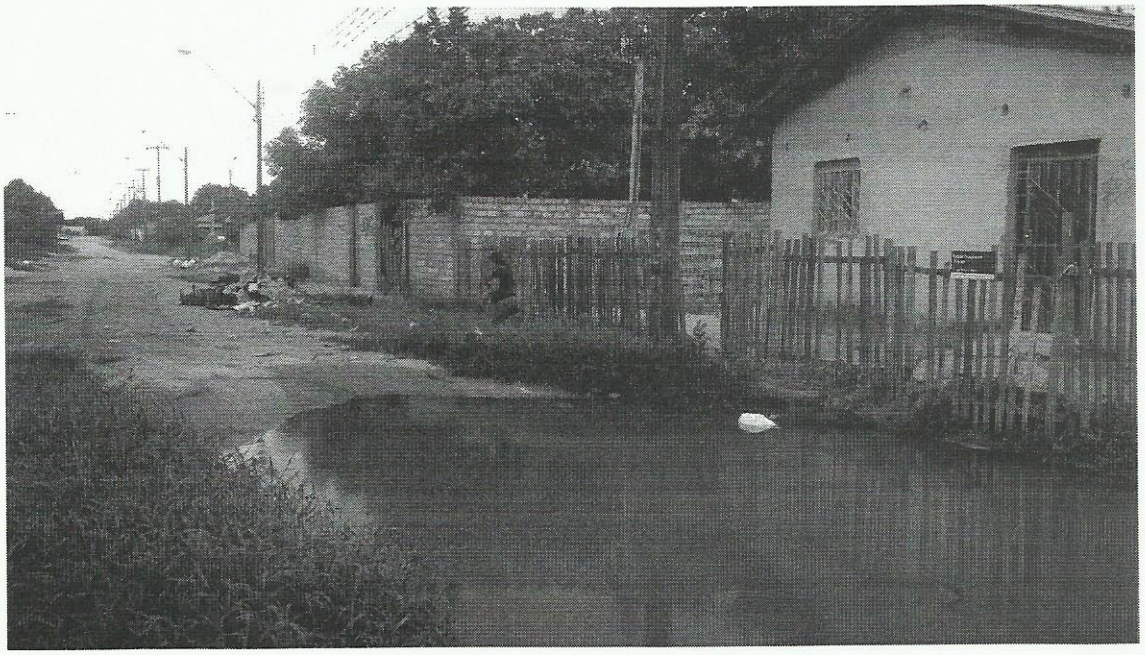

Providenciado Através do Ofício.
Nº 028 de 17/16/02 de 2017
Monique

RECEBIDO
DIRETORIA DE COMISSÕES
EM 14/02/17
ASSINATURA

"BRASIL – DO CABURAÍ AO CHUÍ"
CÂMARA MUNICIPAL DE BOA VISTA
GABINETE DO VEREADOR ADERVAL DA ROCHA FERREIRA FILHO – VAVÁ DO THIANGUÁ



JUSTIFICATIVA

A solicitação justifica-se em razão da não continuidade dos serviços de drenagem, pavimentação asfáltica, limpeza e escoamento, motivos das constantes reclamações dos moradores que anceiam por uma rua onde seja possível trafegar, sendo assim, pedem a atenção das autoridades para que a secretaria competente conclua os serviços mencionados, pois há anos que os moradores sofrem com esta situação, onde parte da mesma foi beneficiada com os serviços solicitados.

Pedimos urgência no referido pedido.

Gabinete do Vereador, Boa Vista/RR 14 de Fevereiro de 2017.

ADERVAL DA ROCHA FERREIRA FILHO
Vereador - PSD

Câmara Municipal de Boa Vista
Palácio João Evangelista Pereira de Melo
Av. Capitão Ene Garcez, nº 1264 - São Francisco - CEP: 69.301-160 - Boa Vista / RR
Fone/Fax: (95) 3623-2816