Câmara Municipal de Cascavel

ESTADO DO PARANÁ

Câmara Municipal de Cascavel
Lido em 04/07/22
Cabral
Vereador - 1º Secretário

INDICAÇÃO N.º 875 , DE 2022

(Proponente: Vereador Professor Santello/PTB)

CÂMARA MUNICIPAL DE CASCAVEL
Recebido em: 04/07/22
Protocolo

Excelentíssimo Senhor Presidente da Câmara Municipal de Cascavel

INDICO, nos termos que regem art. 143 do Regimento Interno desta Casa de Leis, seja encaminhado expediente ao Poder Público, perante a Secretaria Municipal de Serviços e Obras Públicas - Sesop, solicitando a colocação de braços de luz, com luminárias, na rua Marginal da BR 467, no trecho entre as ruas Martin Afonso de Souza e rua Medianeira, no bairro São Cristóvao.Jardim Gramado.

É a Indicação. Sala das Sessões.
Cascavel, 30 junho de 2022.

Professor Santello
Vereador /PTB

Justificação

O objetivo desta proposição é atender um pedido de munícipes daquela região, solicitando à esta secretaria a colocação de braços de luz, com luminárias, na rua Marginal da BR 467, no trecho entre as ruas Martin Afonso de Souza e rua Medianeira, no bairro São Cristóvão.

A falta de iluminação pública naquela localidade está colocando em risco a segurança dos moradores, dificultando a visibilidade e facilitando ocorrências de roubos, furtos, entre outros e que para minimizar o sentimento de insegurança, se faz necessária a instalação braços de luz, com luminárias, nos referidos postes.

Diante do exposto, apresento a presente proposição, que espero seja acatada no mais breve tempo possível.

CONFERIDO
DIRETORIA LEGISLATIVA

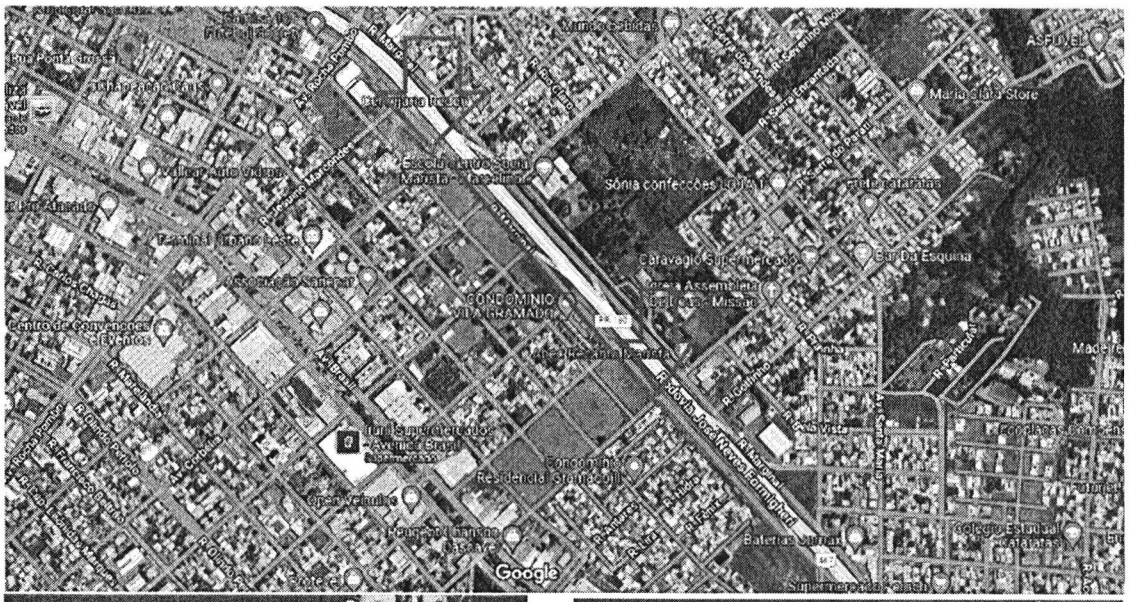
Sônia confecções
Caravaggio Supermercados
Google

